



water for people
COBERTURA TOTAL • PARA SIEMPRE

Análisis Integral de las necesidades hídricas
para consumo humano en las
comunidades de la región valles del
departamento de Cochabamba:
Diagnóstico Plan Departamental de
Gestión Integral de Recursos Hídricos -
Región Valles.

MSc. Walter A. Rivera Cortez
Consultor Escala Cbba CTPS



PLAN DEPARTAMENTAL DE RECURSOS HÍDRICOS Y SANEAMIENTO

AGUA PARA TODOS Y PARA SIEMPRE

CONSULTA COMUNITARIA



UN PLAN HECHO POR TODOS

“Seremos el primer Departamento con un Plan Departamental de Recursos Hídricos y Saneamiento que permita una mejor gestión y planificación.”



water for people



CONCLUSIÓN CLAVE DE LA CUMBRE DEPARTAMENTAL DEL AGUA: Elaborar un Plan Departamental de agua, saneamiento y gestión de recursos hídricos, para el cumplimiento del ODS 6.

ALCANCE

5

REGIONES

47

MUNICIPIOS

2.300.000

COCHABAMBINOS BENEFICIADOS



PLAN DEPARTAMENTAL DE RECURSOS HÍDRICOS Y SANEAMIENTO

AGUA PARA TODOS Y PARA SIEMPRE



water for people

CONSULTA COMUNITARIA

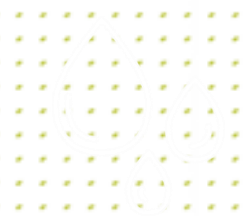

LOGISTICA



TIEMPOS



BRIGADAS
VOLUNTARIOS



DIRIGENTES
PRESIDENTES



GOBIERNO AUTÓNOMO
DEPARTAMENTAL DE
COCHABAMBA



COCHABAMBA
UNIR, TRABAJAR Y CRECER



ASAMBLEA LEGISLATIVA DEPARTAMENTAL
COCHABAMBA
Legislatura 2023 - 2024



water for people
BOLIVIA

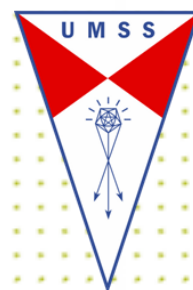

ASOCIACIÓN BOLIVIANA DE INGENIERÍA SANITARIA
Y AMBIENTAL DEPARTAMENTAL COCHABAMBA



Hábitat
para la Humanidad®
Bolivia



ABIS
BOLIVIA



UNIFRANZ
Internacionalízate

ALCANCE CONSULTA COMUNITARIA



PLAN DEPARTAMENTAL DE RECURSOS HÍDRICOS Y SANEAMIENTO

AGUA PARA TODOS Y PARA SIEMPRE

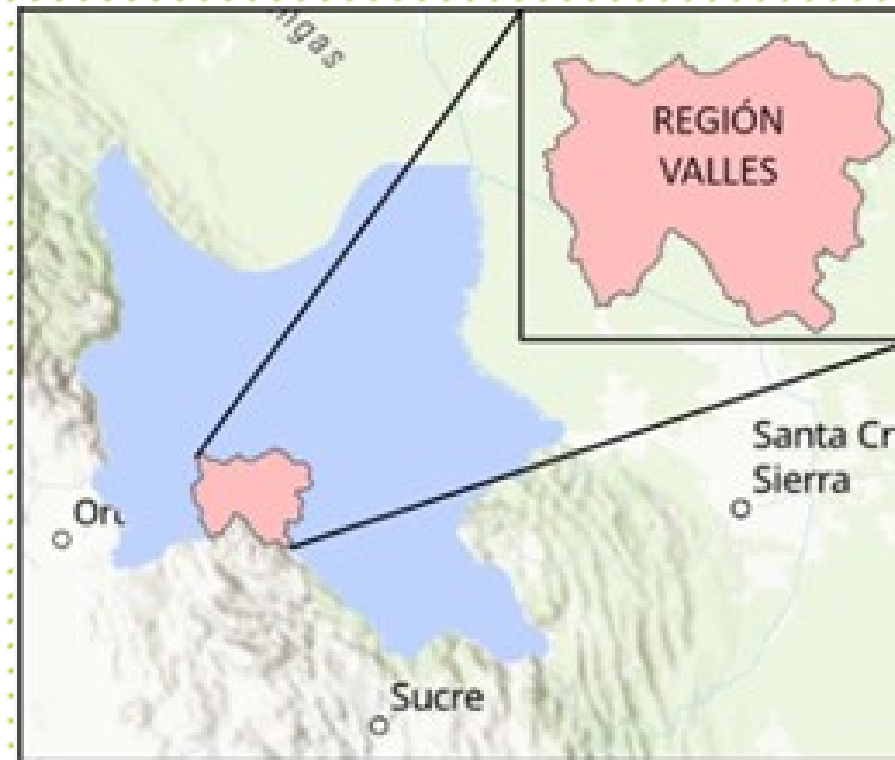

**FASE 1
REGIÓN
VALLES**



FASE 1 PLAN
DEPARTAMENTAL
REGIÓN VALLES

15

MUNICIPIOS

655

COMUNIDADES

455

EPSAS

476

ANÁLISIS DE
CALIDAD DE
AGUA

338

ESCUELAS

84

CENTROS DE SALUD

SITUACIÓN ACTUAL DE FUENTES DE AGUA

CUENCAS EN LA REGIÓN VALLES

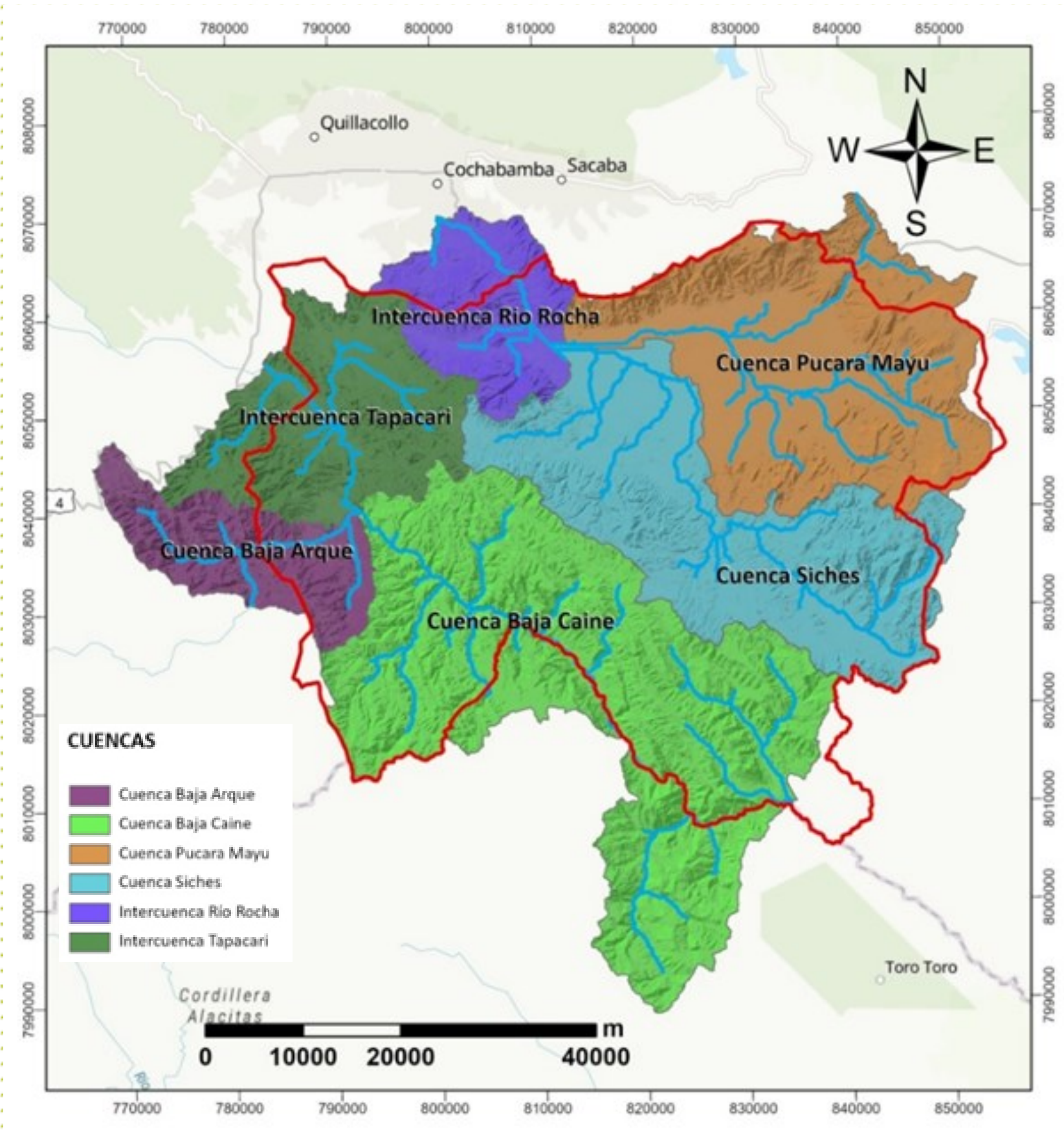

TIPOS DE FUENTES DE AGUA

Cisterna	Otros (especificar)	Pozo excavado	Pozo perforado	Rio	Vertiente	TOTAL
14	5	8	297	20	141	485

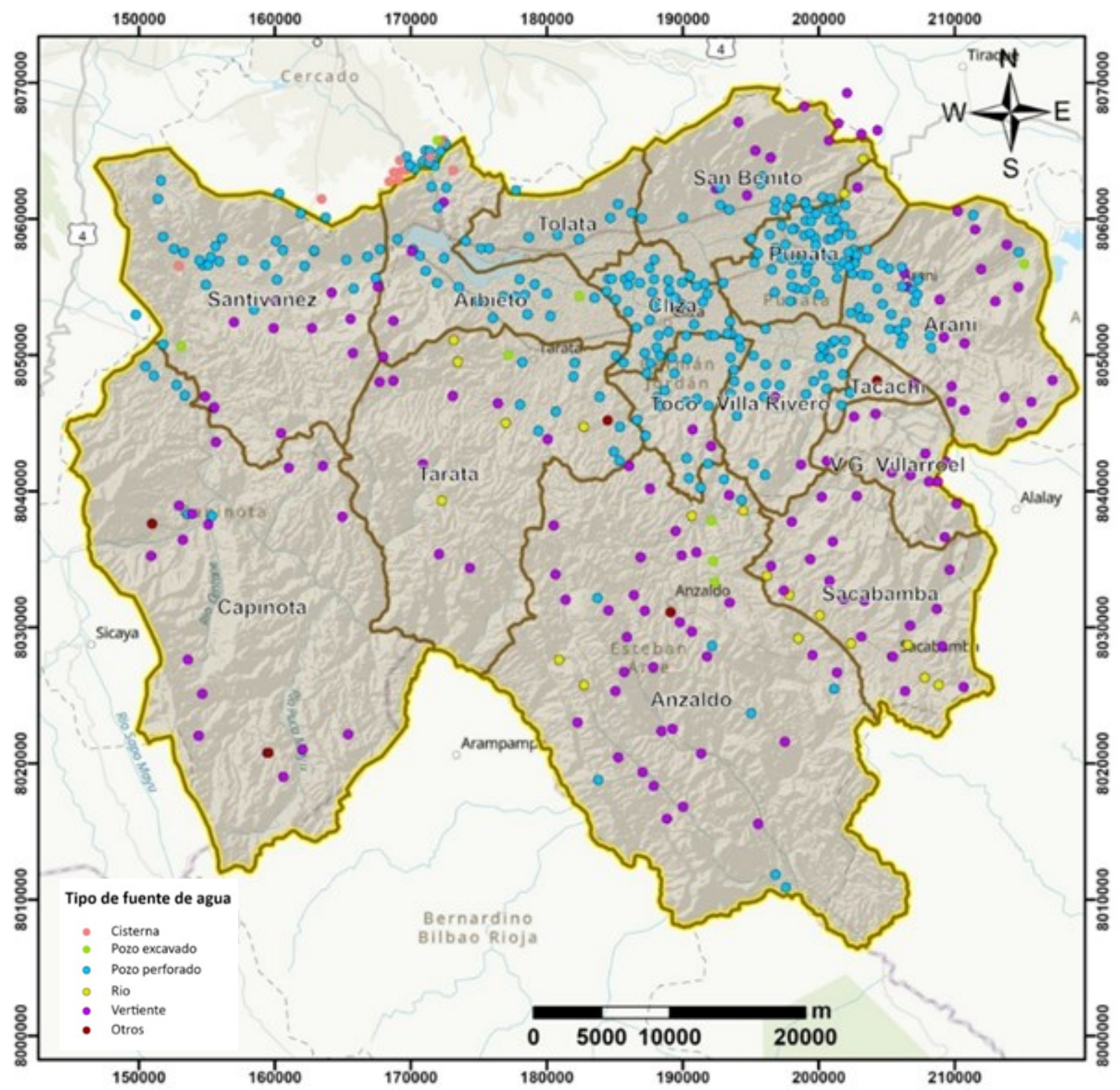

INDICADORES PARA DEFINIR LAS NECESIDADES HÍDRICAS PARA CONSUMO HUMANO EN LA REGIÓN VALLES

DERECHO HUMANO AL AGUA

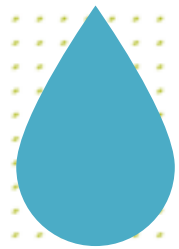

ACCESIBILIDAD



DISPONIBILIDAD

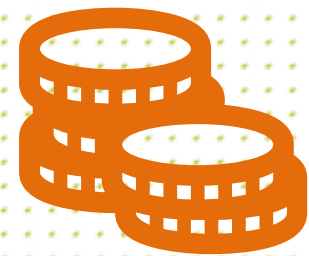

ASEQUIBILIDAD



CALIDAD

SOSTENIBILIDAD DE LOS SERVICIOS

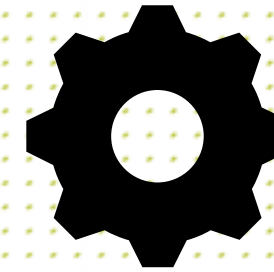

FACTOR
TÉCNICO

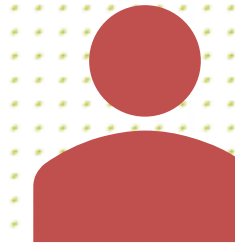

FACTOR
SOCIAL

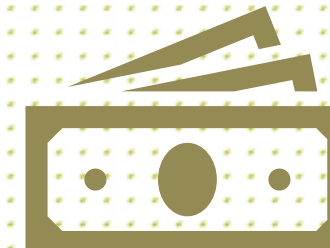

FACTOR
ECONÓMICO

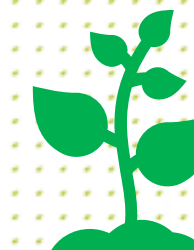

FACTOR
AMBIENTAL

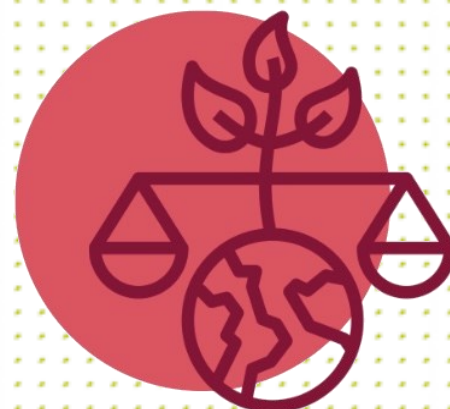

CAMBIO
CLIMÁTICO



RIESGO

ACCESIBILIDAD

Comunidades	Sistemas de Agua	Total de Familias	Familias con Agua	Familias sin Agua
699	485	66418	59523	6895



% COBERTURA DE AGUA A NIVEL FAMILIAR

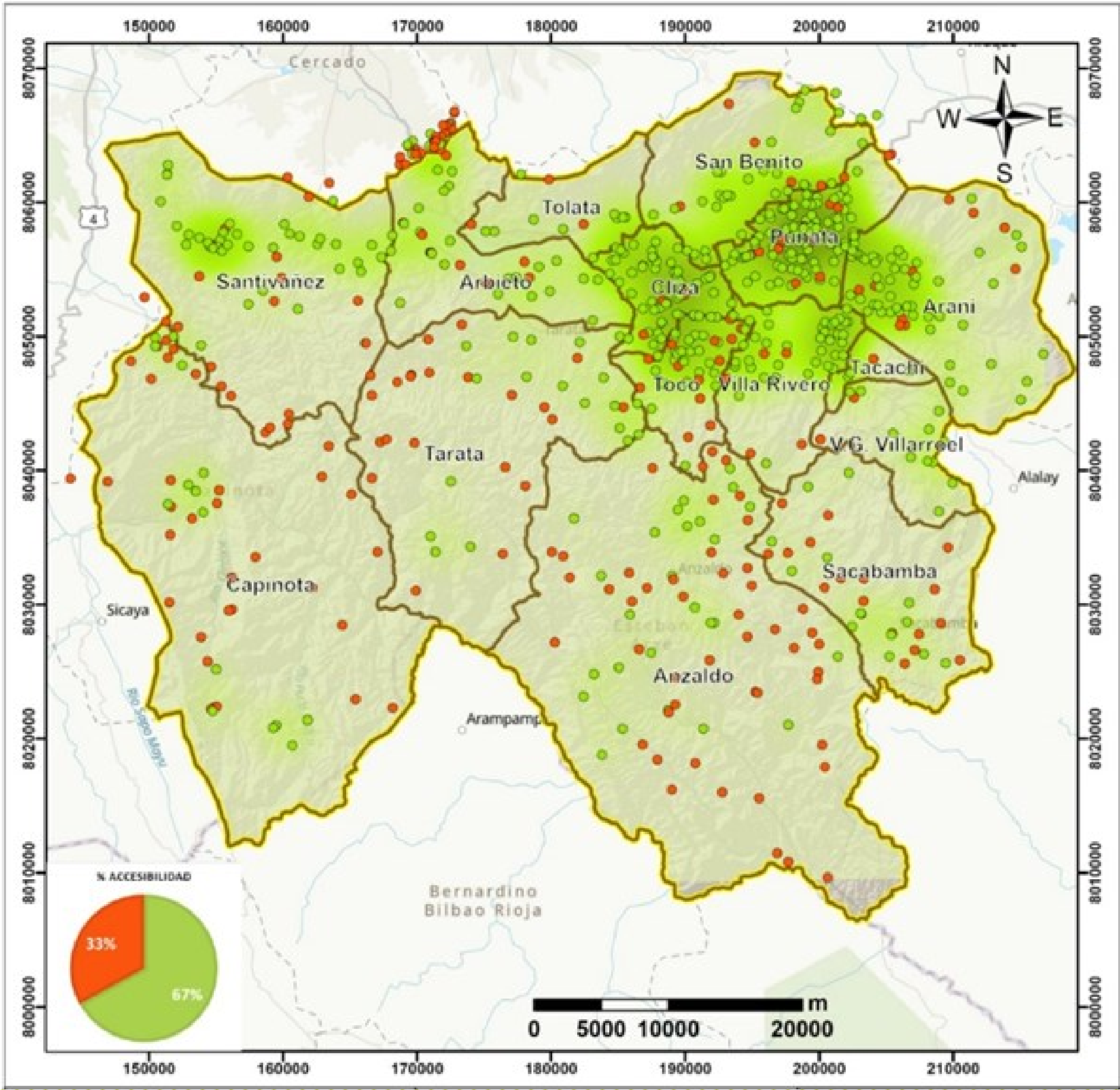
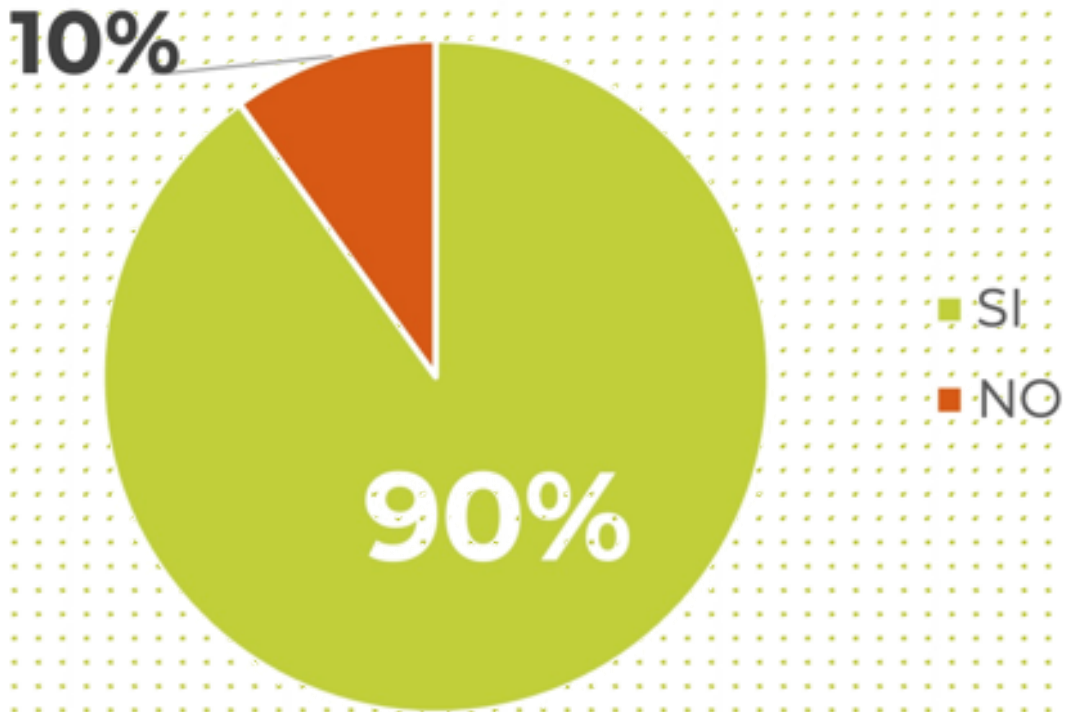

INDICADOR: Porcentaje de población rural que cuenta con acceso a agua segura, debe ser mayor al 95%

DISPONIBILIDAD

INDICADORES

- El servicio debe estar disponible al menos 20 horas al día, 7 días a la semana.
- Debe haber agua disponible el día en el que se realiza el estudio.
- El agua debe ser suficiente todos los días.
- Durante los meses de escasez, debe haber suficiente agua disponible.

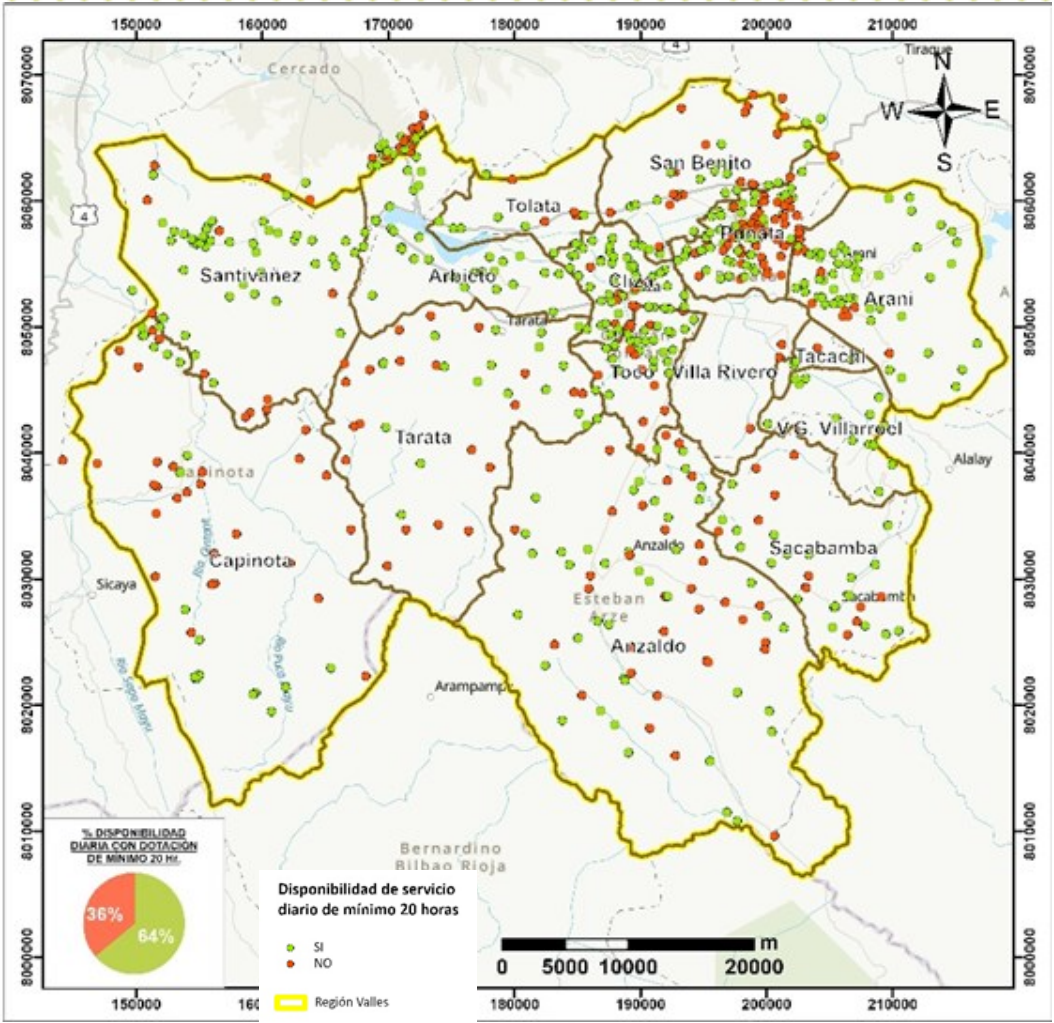

DOTACION DIARIA

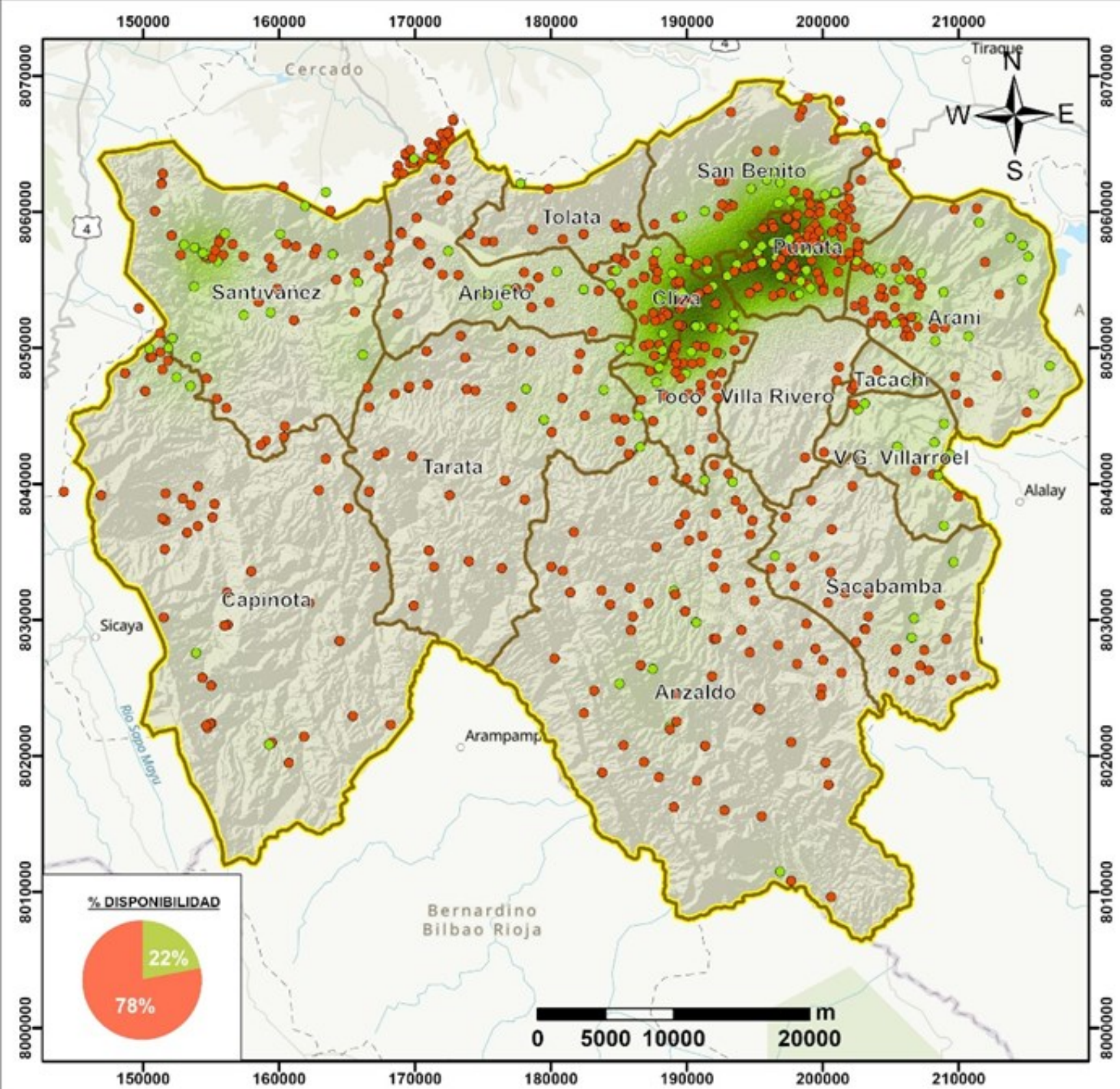
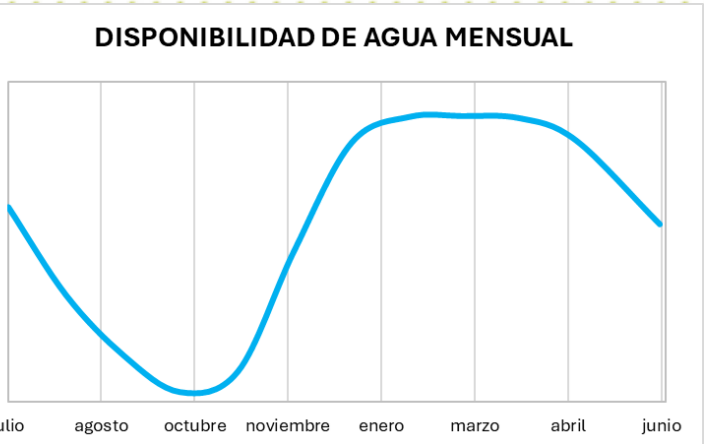
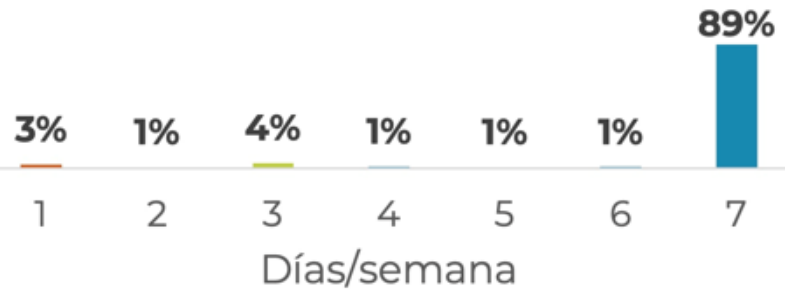

CALIDAD

INDICADORES

Analizar los parámetros básicos establecidos en la NB 512:

- Ph
- Conductividad
- Coliformes Fecales
- Turbiedad
- Cloro Libre Residual
- Otros Parámetros
- Cloruros
- Hierro Total

Límite Permisible Ph: 6.5 – 9
NO CUMPLE 5 %

Límite Permisible Conductividad:
1500 $\mu\text{S}/\text{cm}$
NO CUMPLE 5 %

Límite Permisible Turbiedad:
5 UNT
NO CUMPLE 22 %

Límite Permisible Coliformes Fecales:
0 UFC
NO CUMPLE 32 %

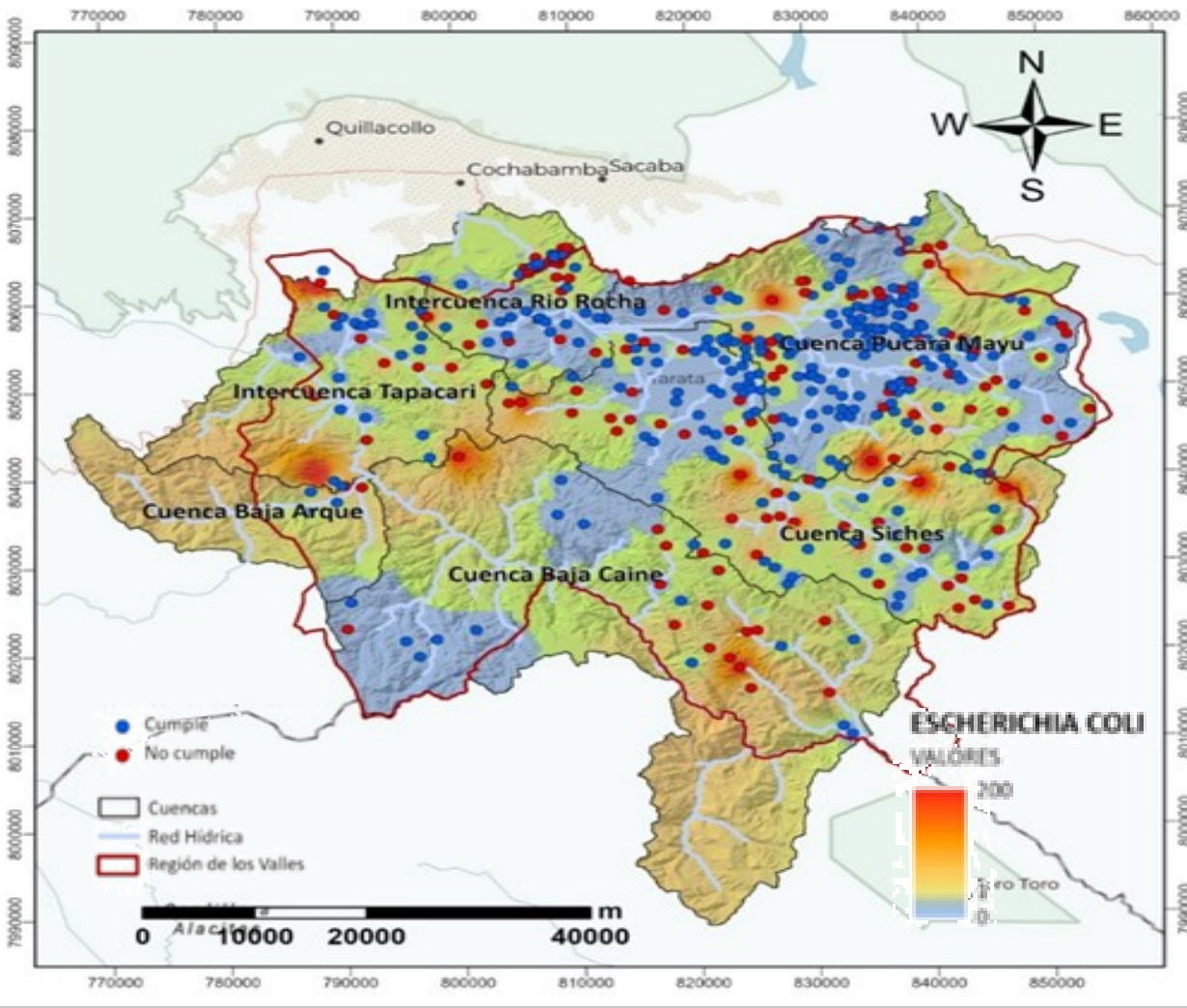
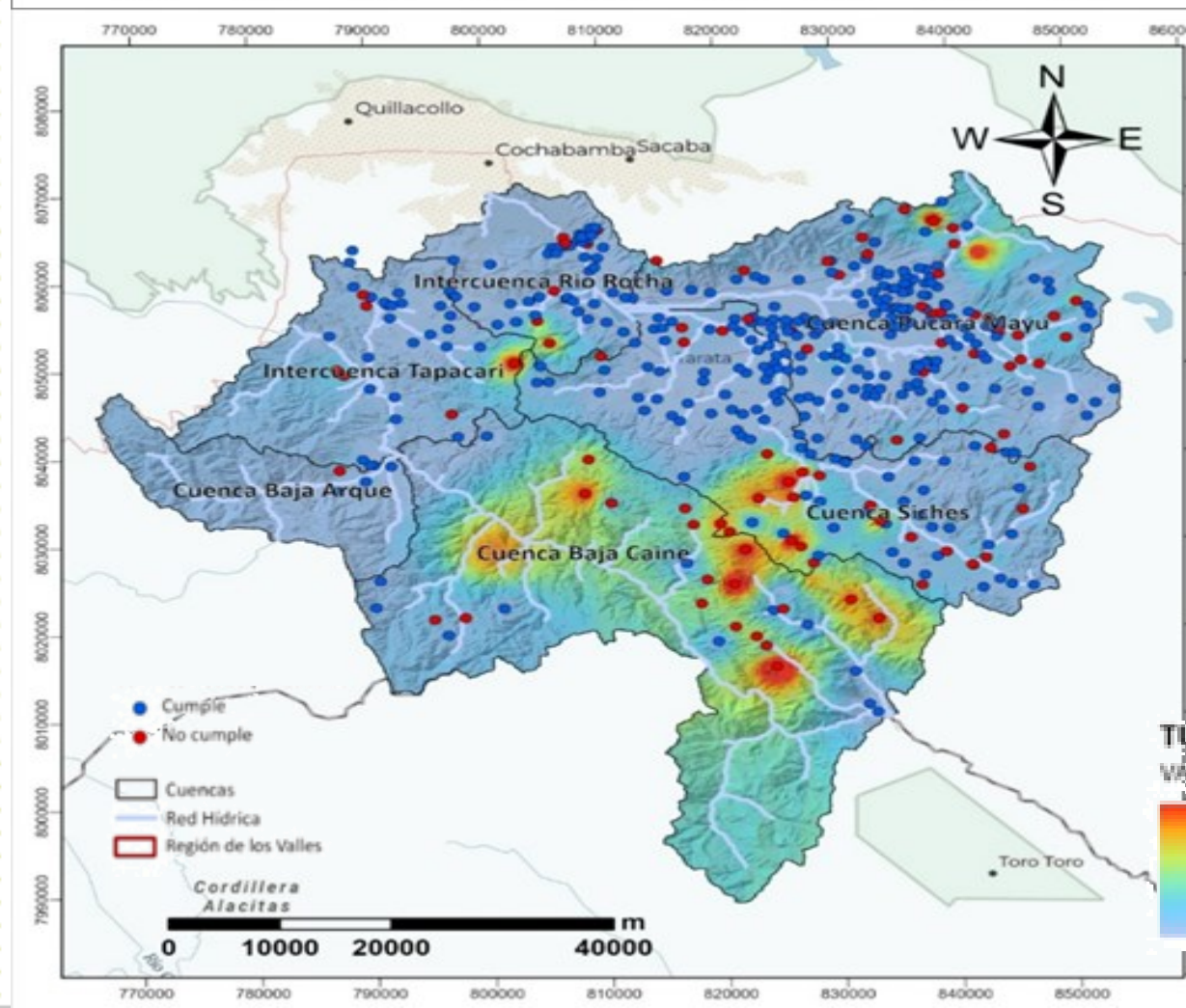
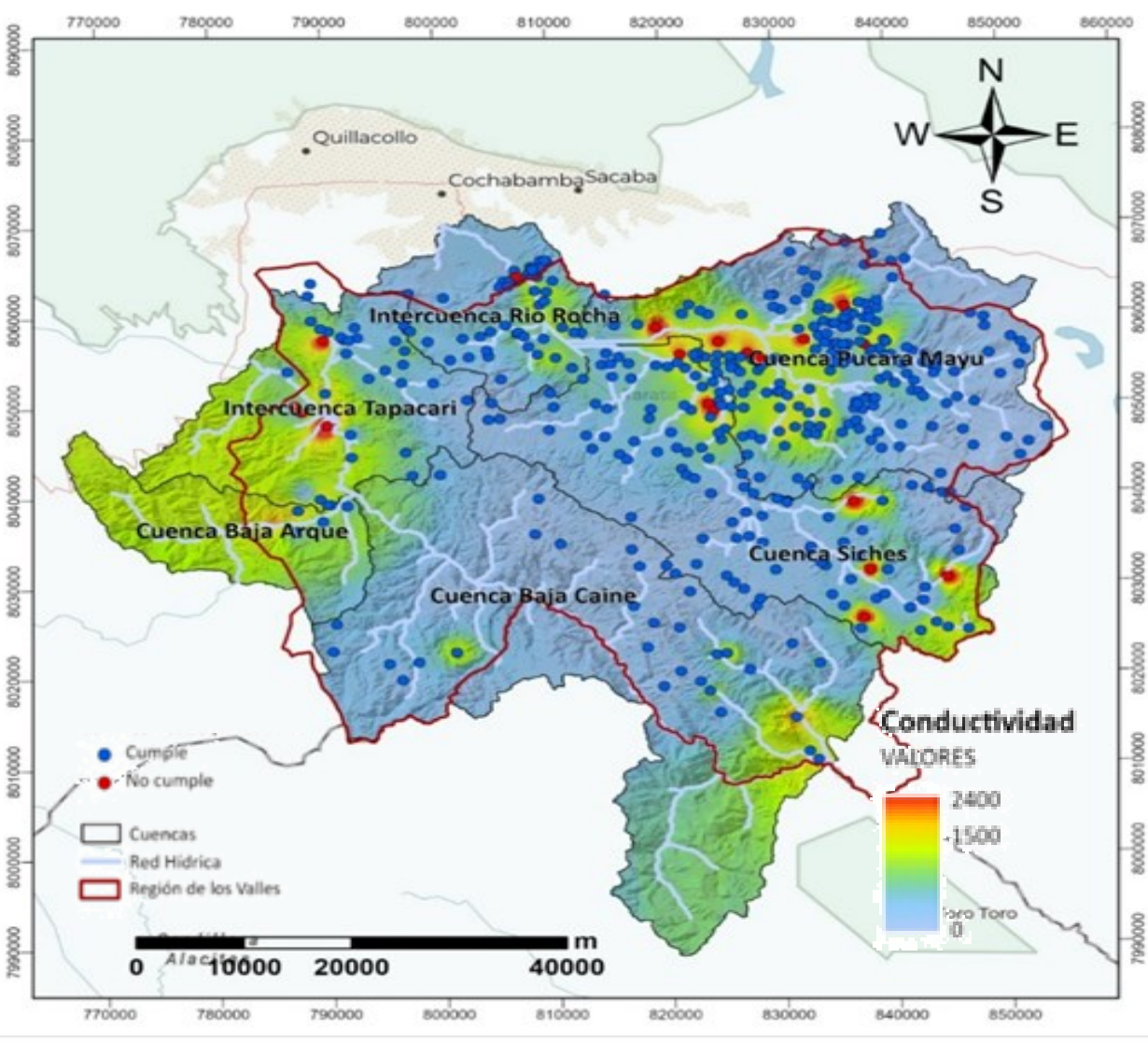
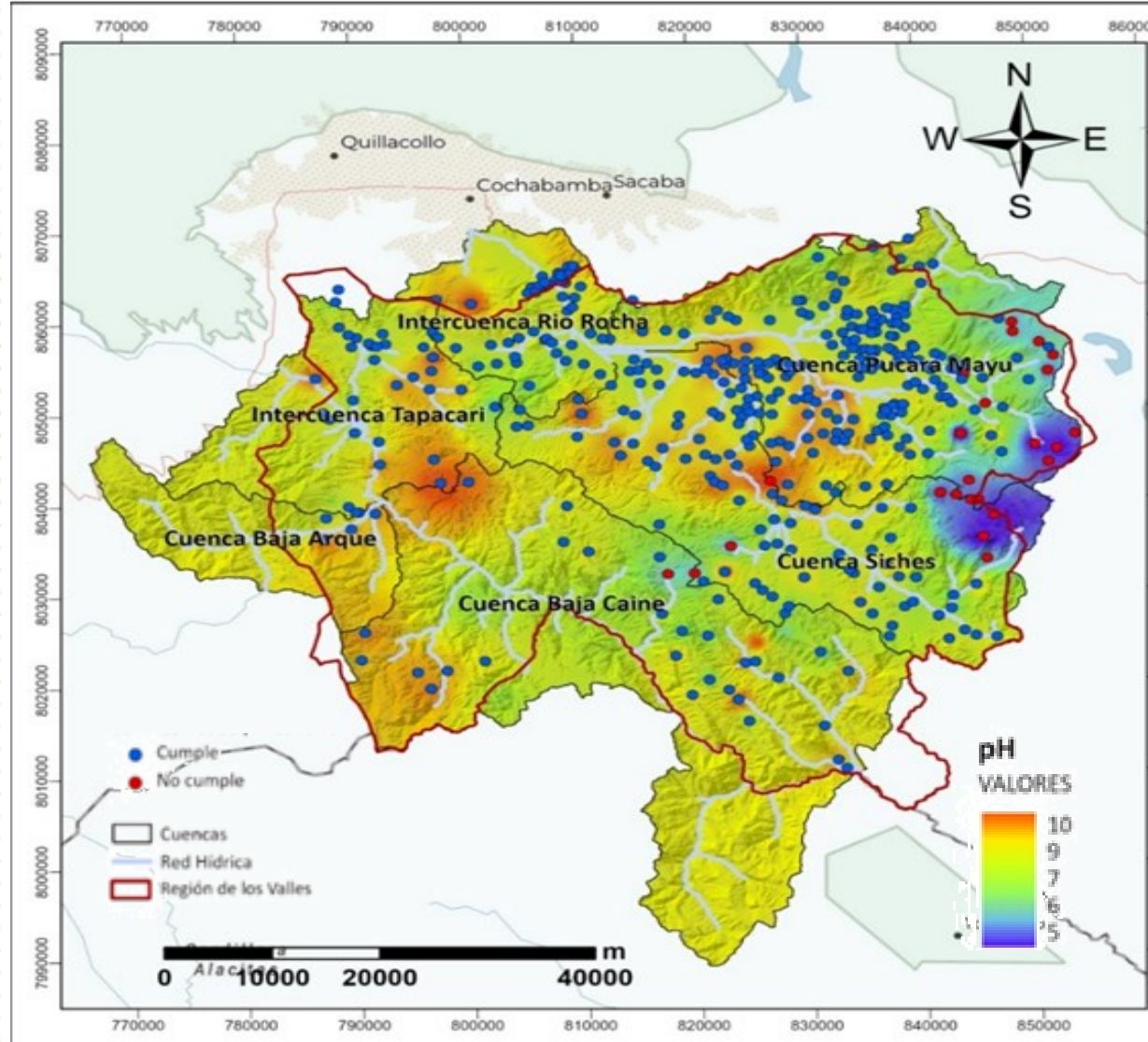

ESTADO DE CALIDAD DEL AGUA

INDICADORES

Analizar los parámetros básicos establecidos en la NB 512:

- Ph
- Conductividad
- Coliformes Fecales
- Turbiedad
- Cloro Libre Residual
- Otros Parámetros
 - Cloruros
 - Hierro Total

Límite Permissible Cloro Residual:
0.2 a 1.5 mg/l
NO CUMPLE 99 %
SOLO CUMPLEN 3 SAP

EL 99.4% DE LOS SAP NO CUMPLEN CON LA NB 512

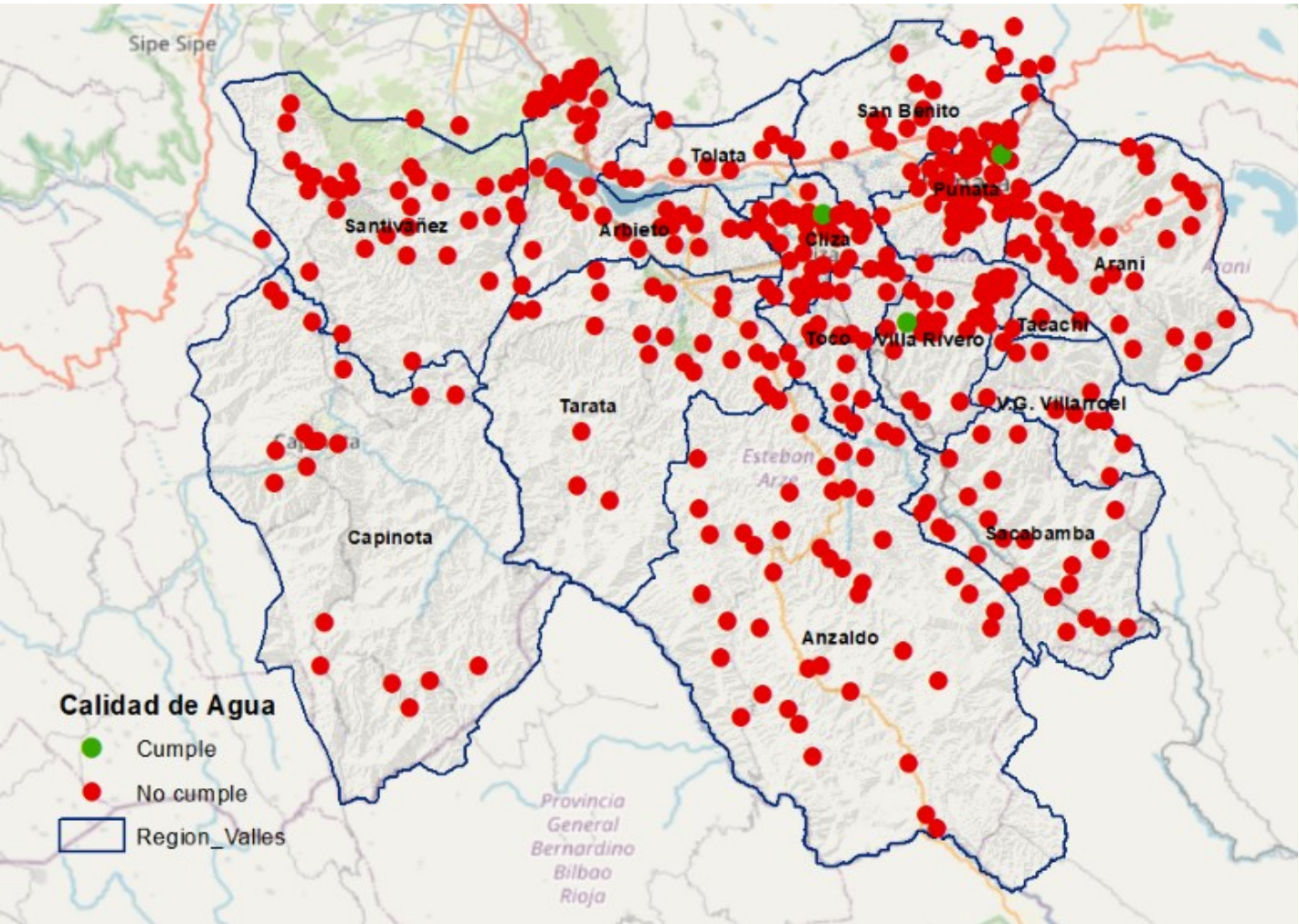
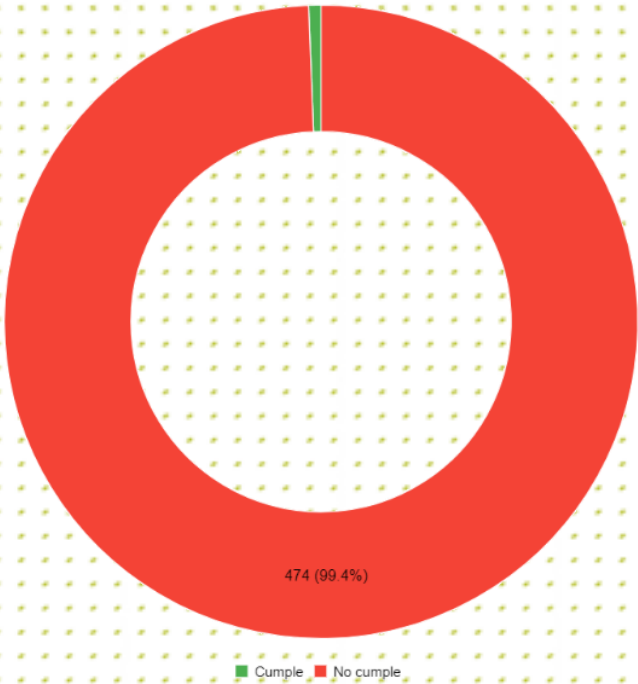
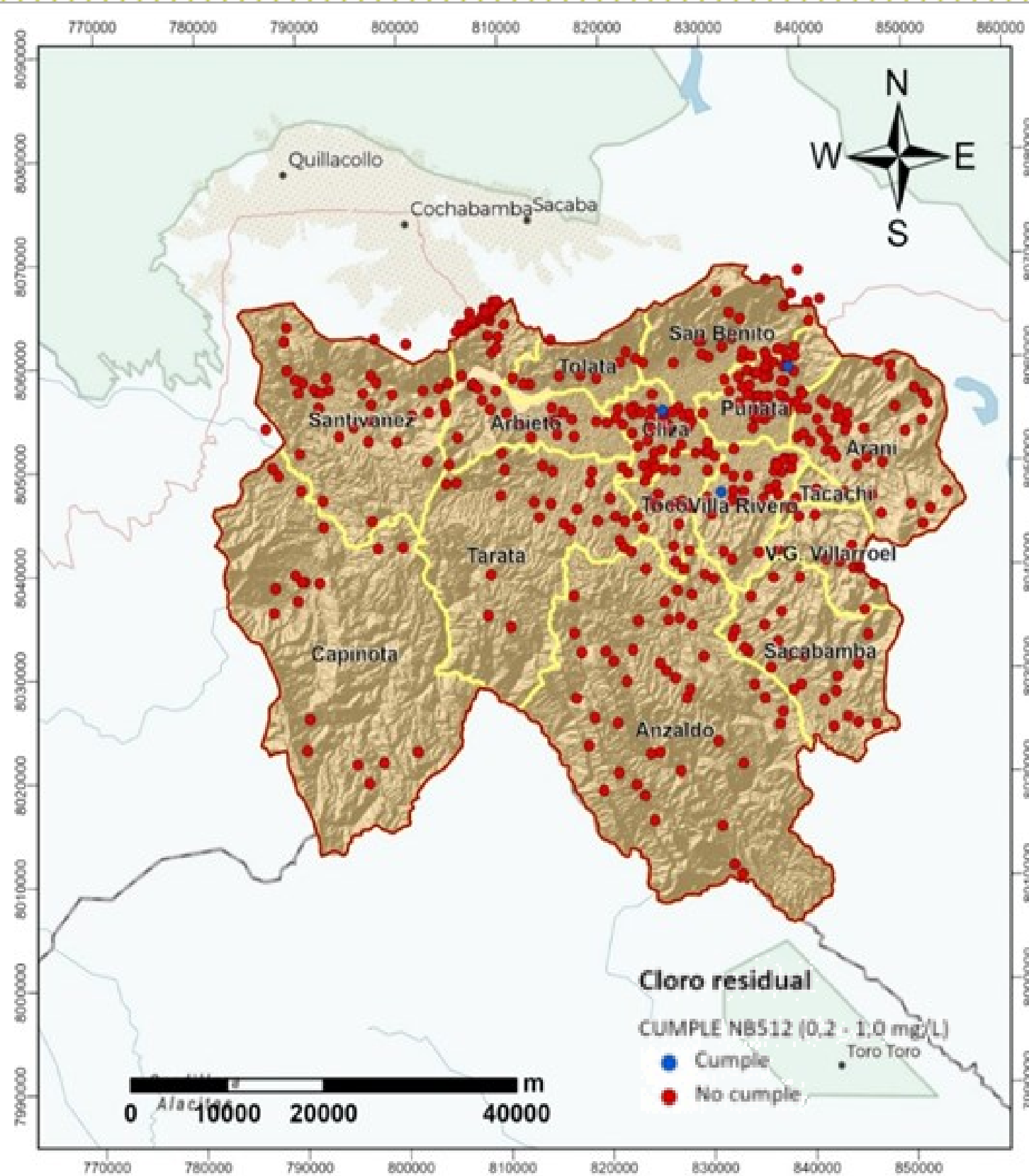

OTROS PARAMETROS DE CALIDAD

INDICADORES

Analizar los parámetros básicos establecidos en la NB 512:

- Ph
- Conductividad
- Coliformes Fecales
- Turbiedad
- Cloro Libre Residual

Otros Parámetros

- Cloruros
- Hierro Total

Límite Permisible Cloruros:
250 mg/l
NO CUMPLEN 24 POZOS

Límite Permisible Hierro Total:
0.3 mg/l
NO CUMPLEN 46 POZOS

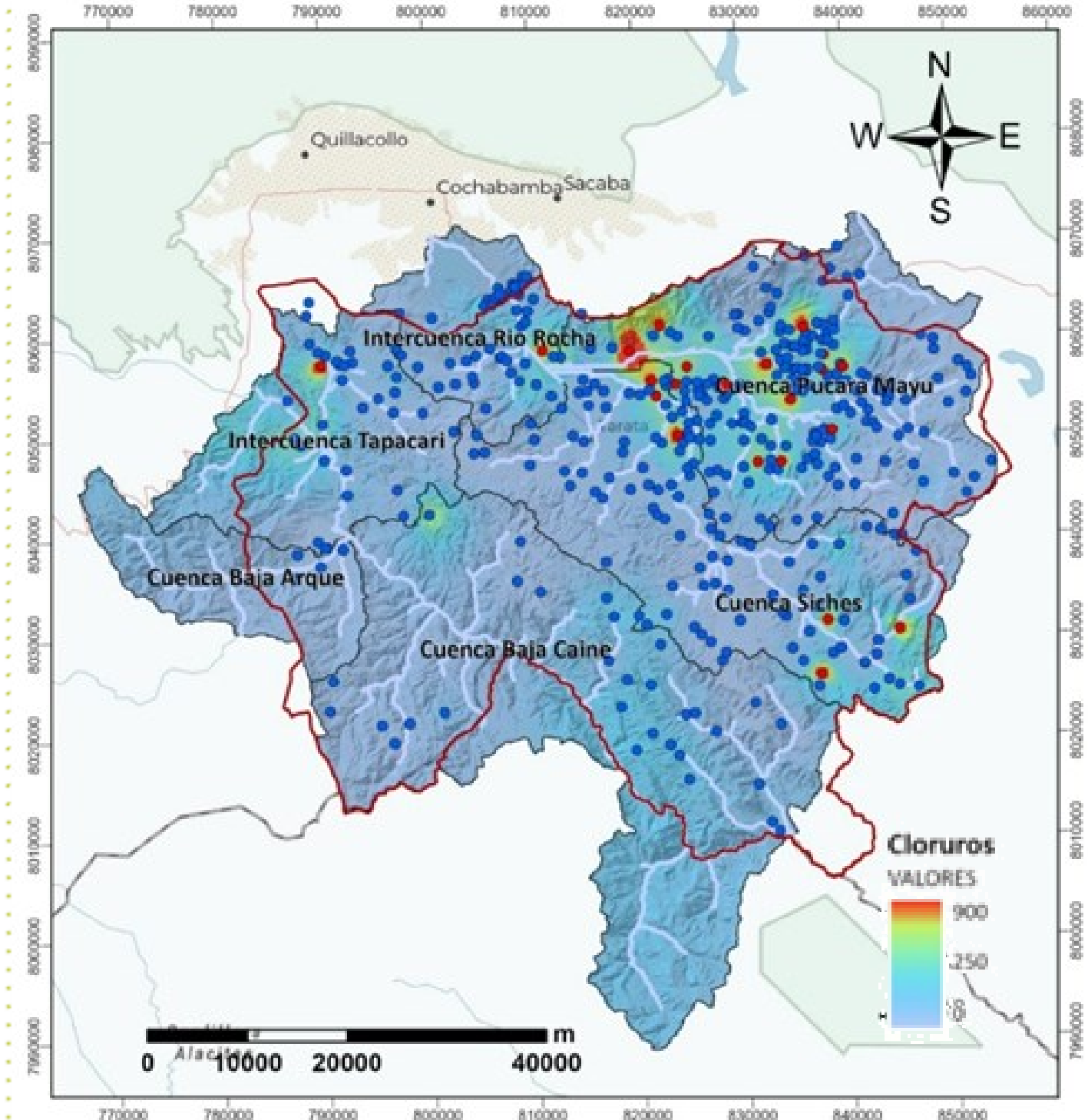
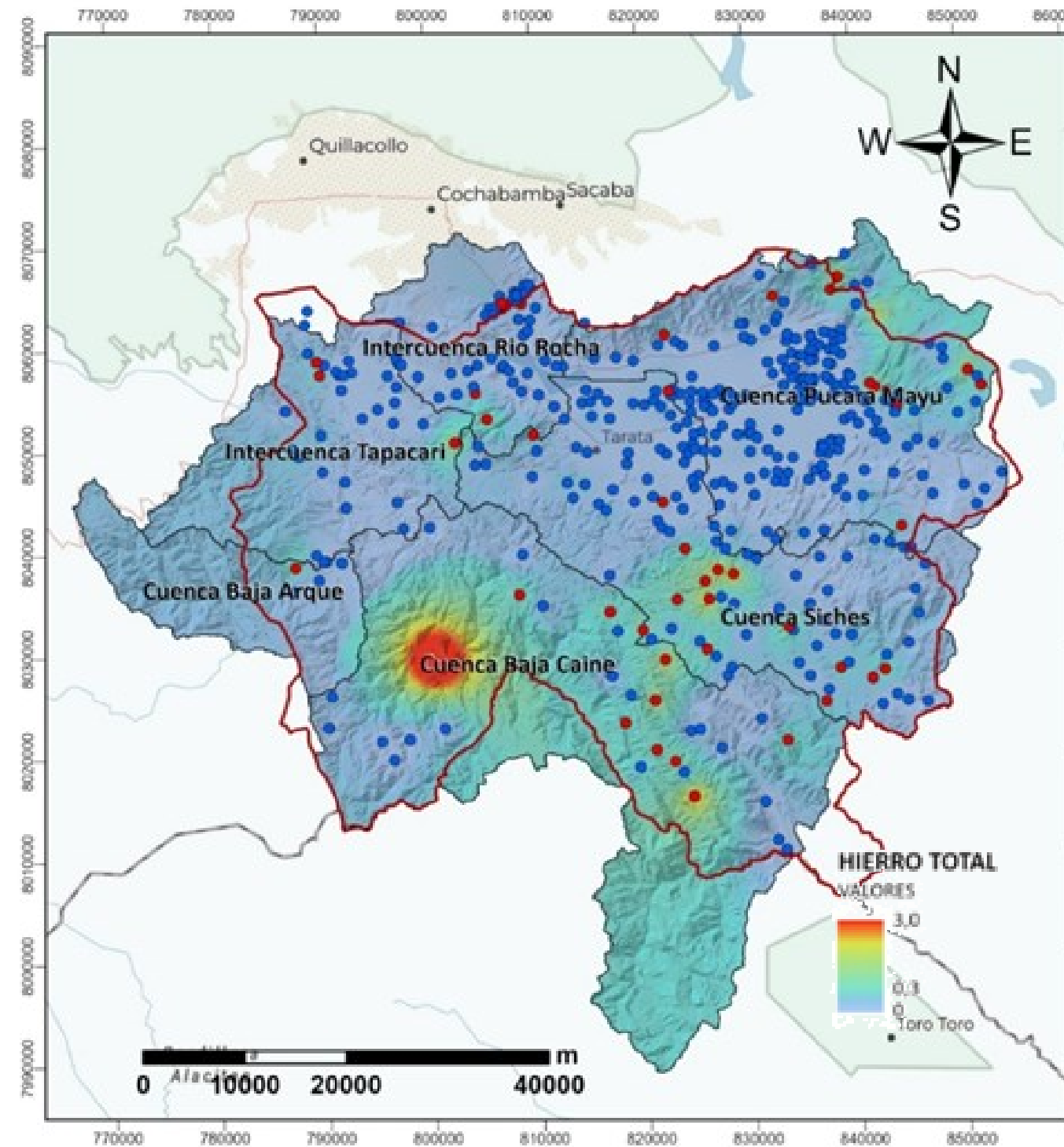



water for people



100

Max.

Bs.255



Prom.

Bs.7

100

Min.

Bs.0,50

Indice de asequibilidad en comunidades

CUMPLE

● NO CUMPLE

ALTA

MEDIA

BAJA

 **Región Valles**

INDICADOR: El pago mensual por el agua no supera el 3% de los ingresos del hogar.

NIVEL DE CUMPLIMIENTO DERECHO HUMANO AL AGUA



ESCALA

	0 = e) Sin servicio de agua
	1 = d) Inadecuado
	2 = c) Básico
	3 = b) Intermedio
	4 = a) Alto



ACCESIBILIDAD



DISPONIBILIDAD



ASEQUIBILIDAD



CALIDAD

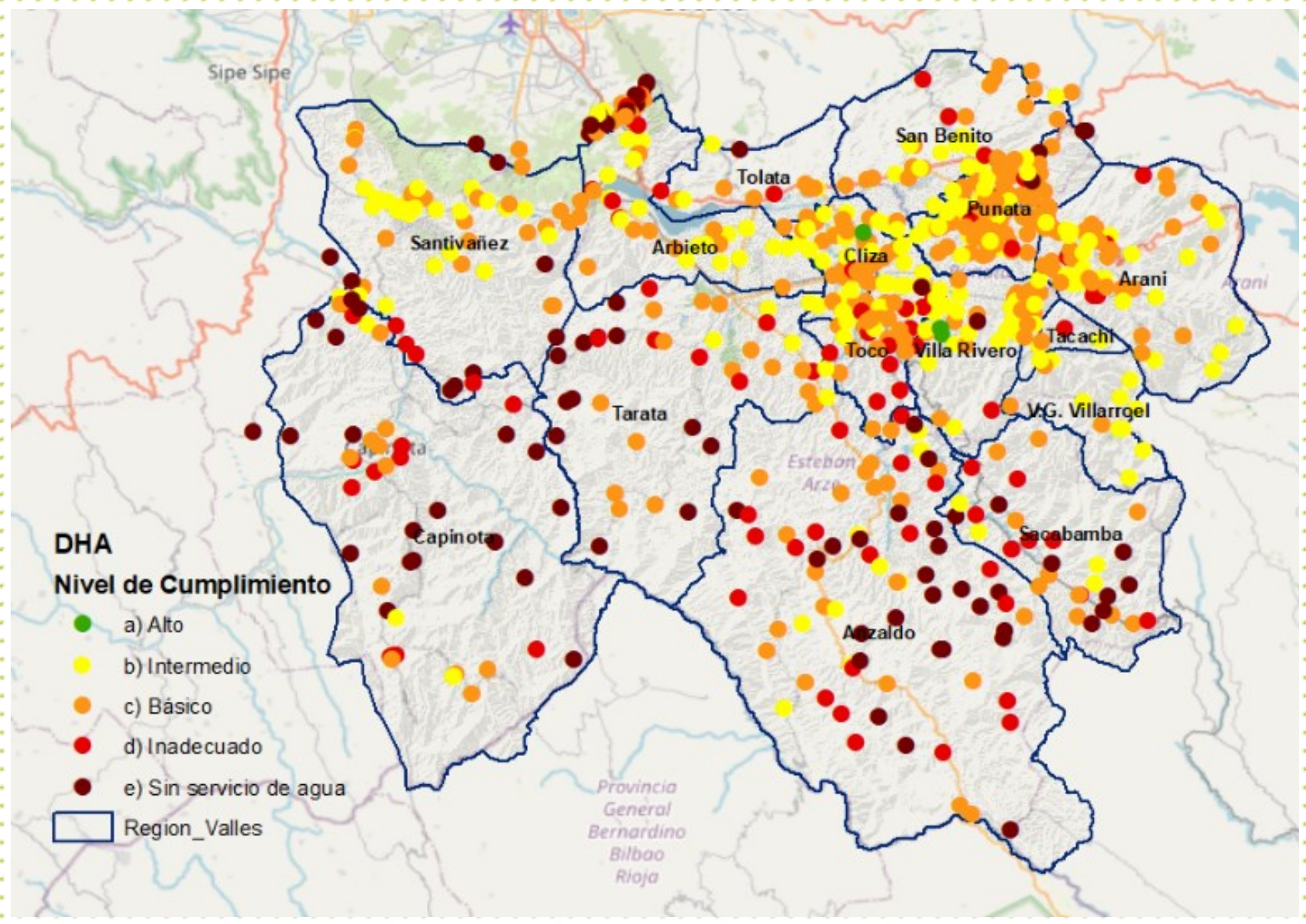
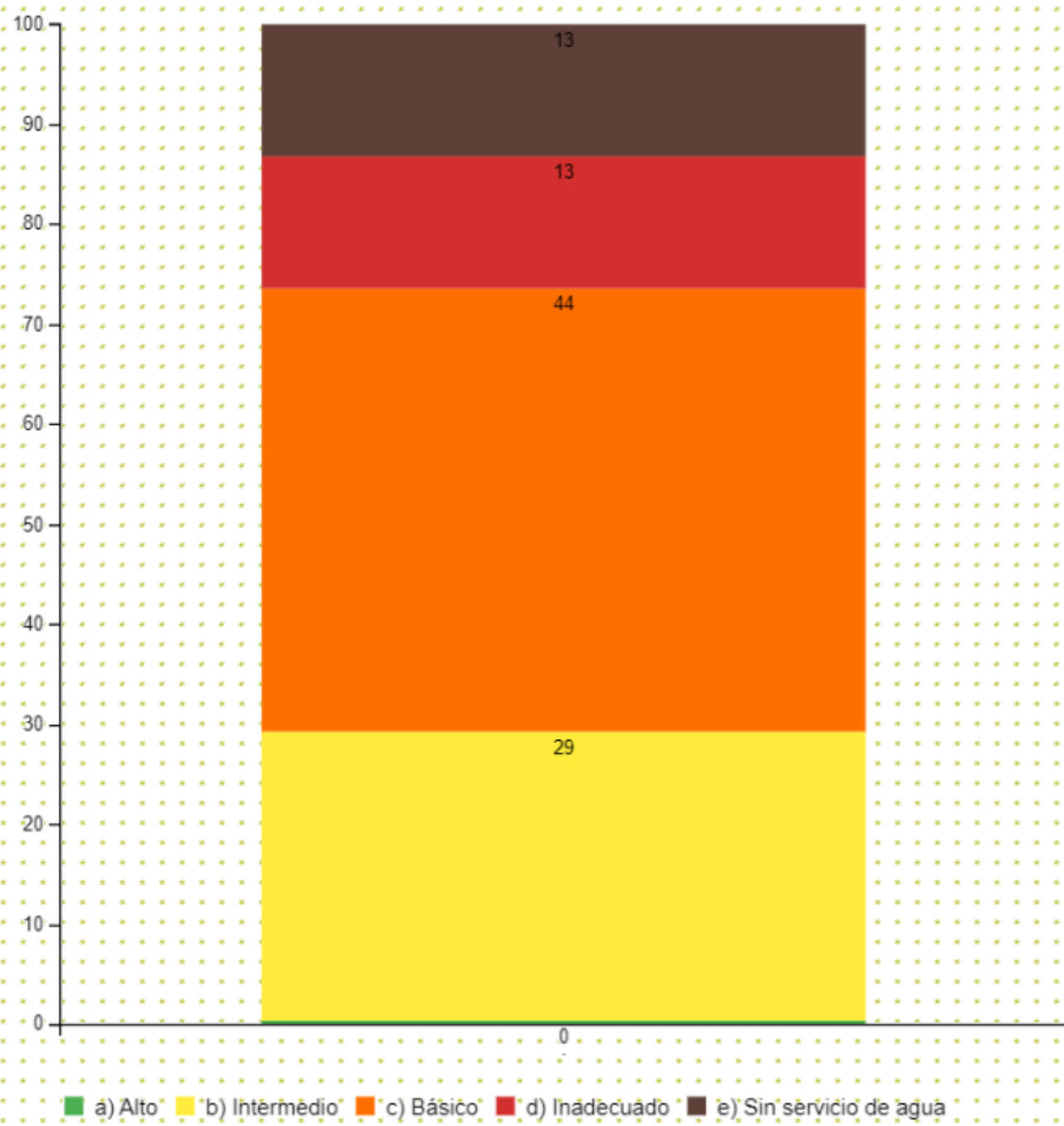

NIVELES DE RIESGO SAP

POR FUNCIONAMIENTO

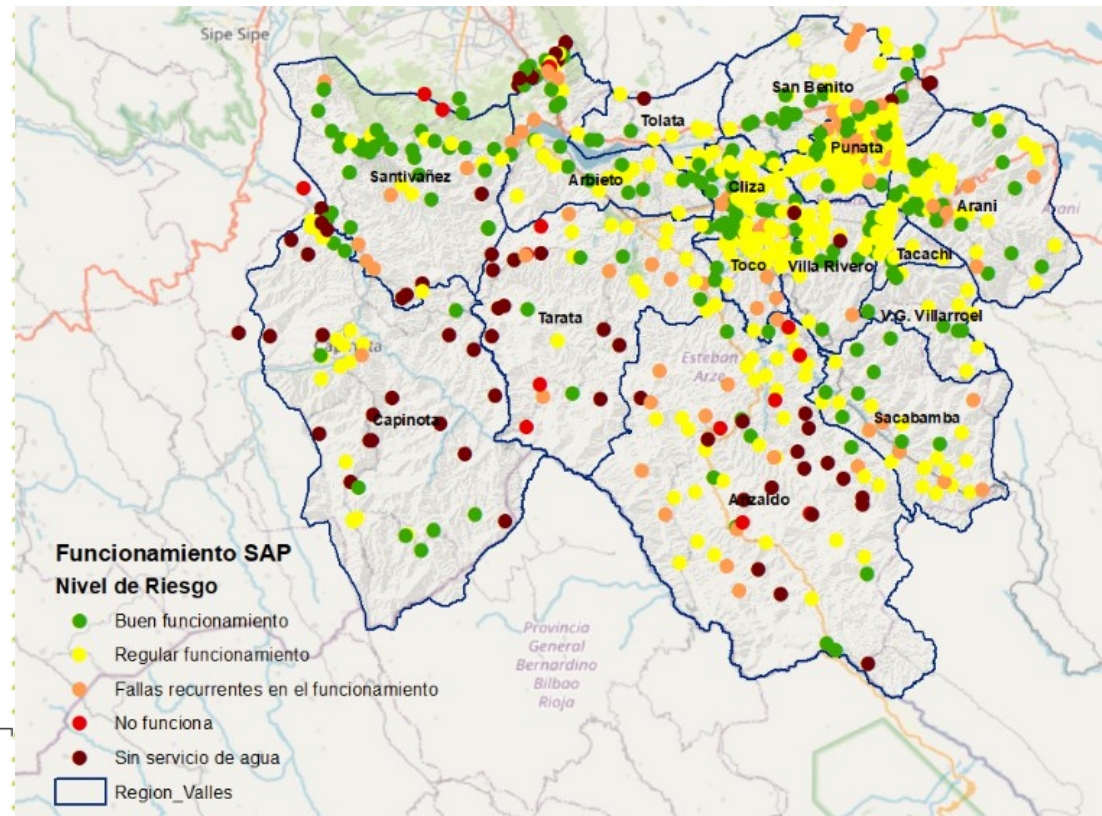
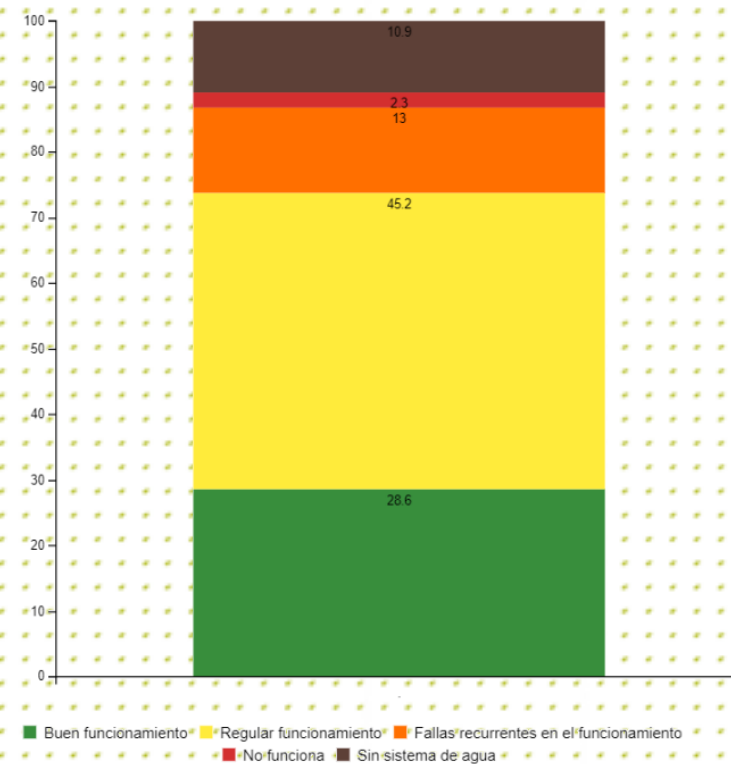

POR ANTIGÜEDAD

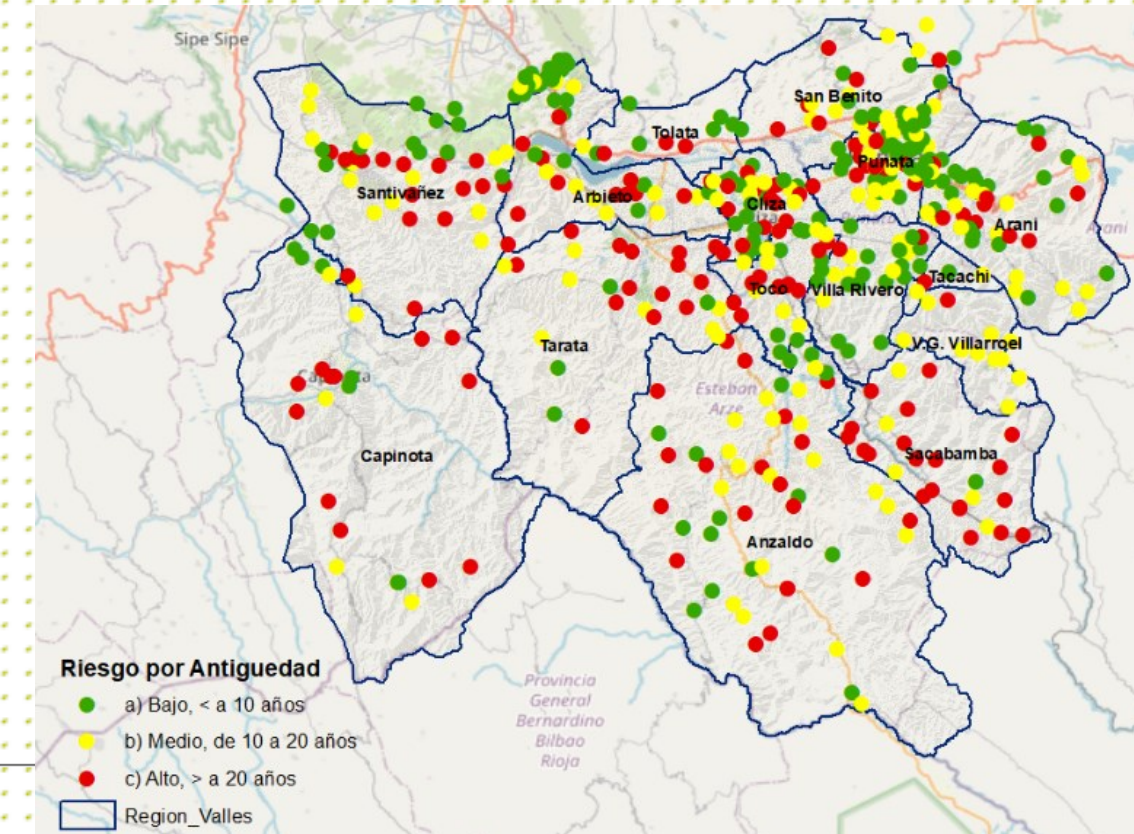
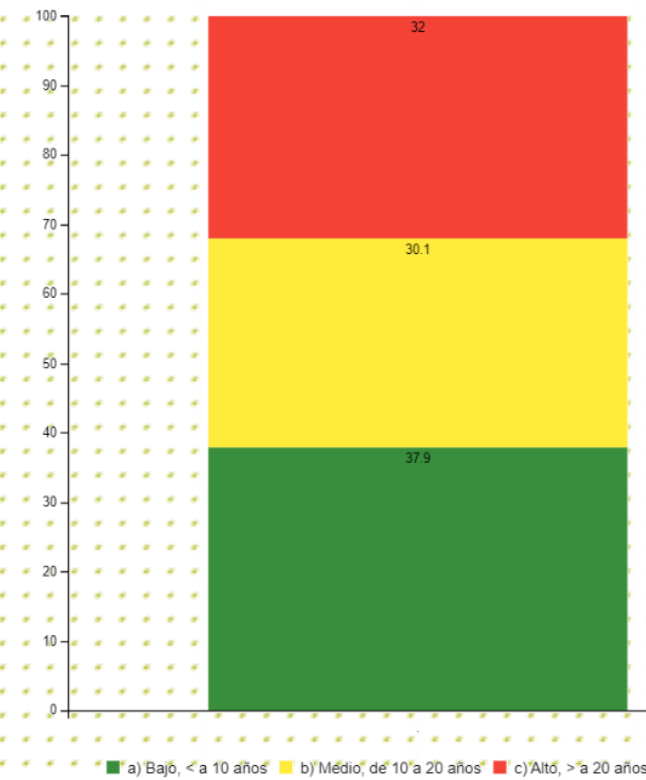

FUNCIONAMIENTO DEL SAP

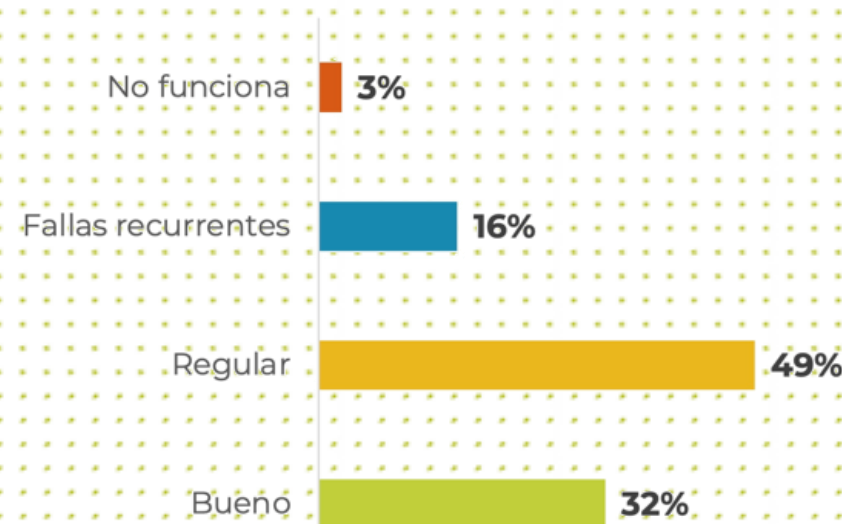

¿Qué problema?

- Filtraciones en el tanque de almacenamiento
- Cumplimiento de su vida útil
- Mala calidad del agua
- Fugas en la aducción o red de distribución
- Bajo caudal



NIVEL DE RIESGO POR ANTIGÜEDAD

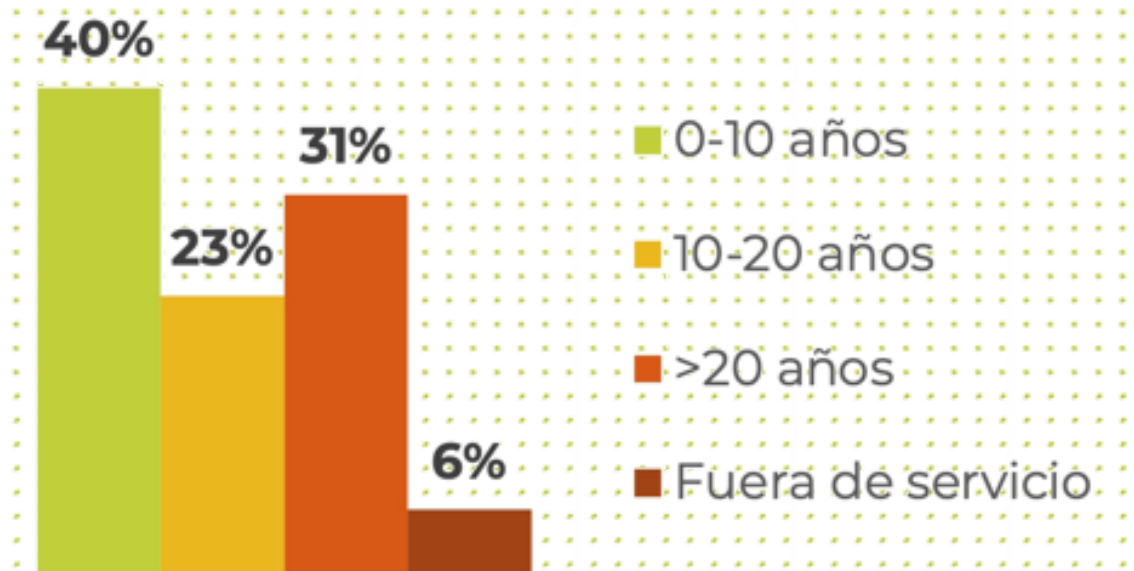

SOSTENIBILIDAD DEL SERVICIO

FACTOR TÉCNICO

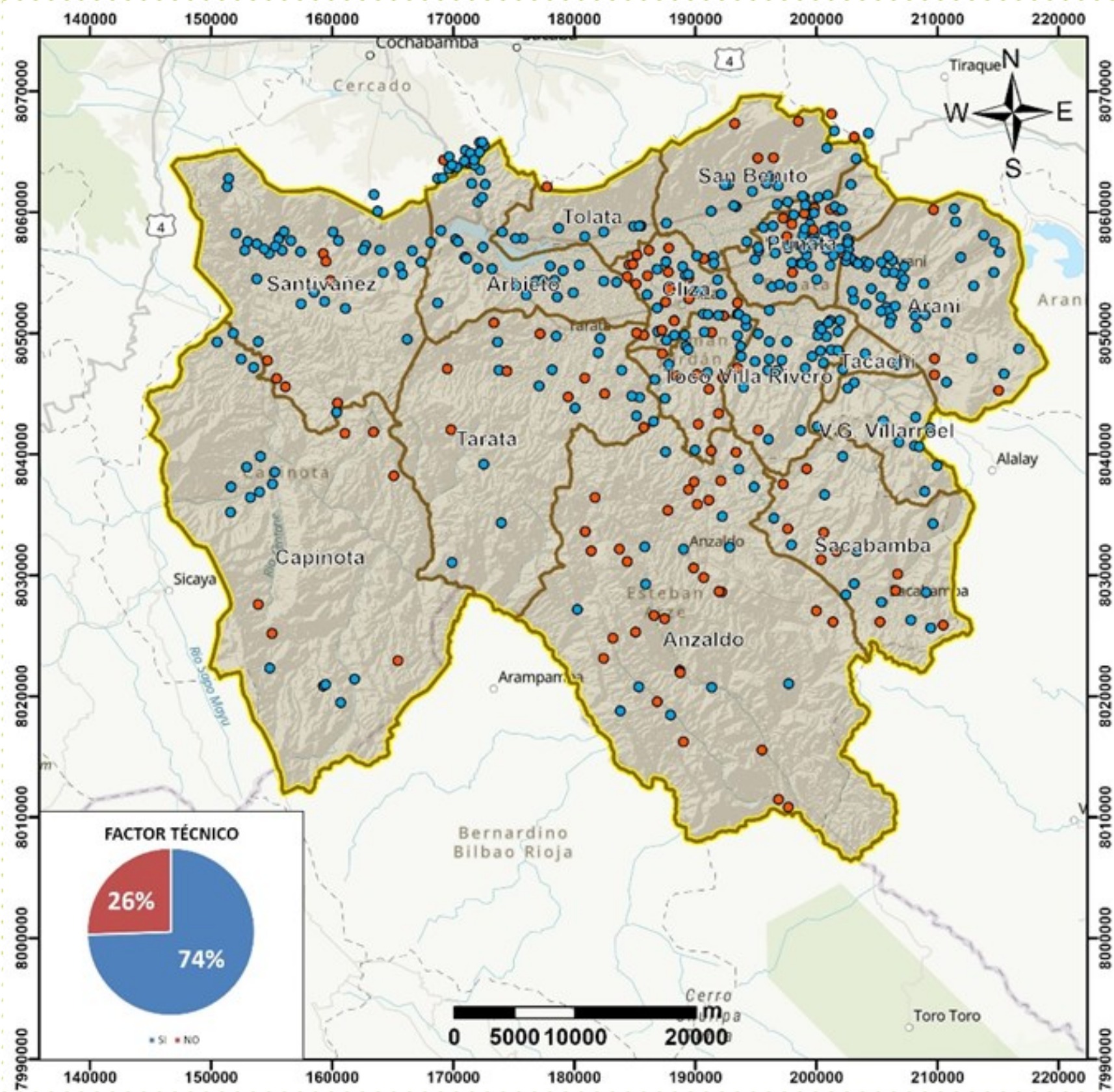

Indicadores

Existe un plomero capacitado

Acceso disponible a Material

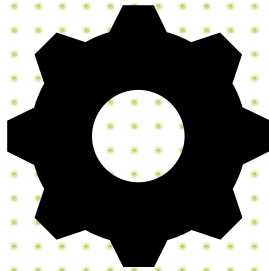

FACTOR
TÉCNICO

SOSTENIBILIDAD DEL SERVICIO

FACTOR ECONÓMICO

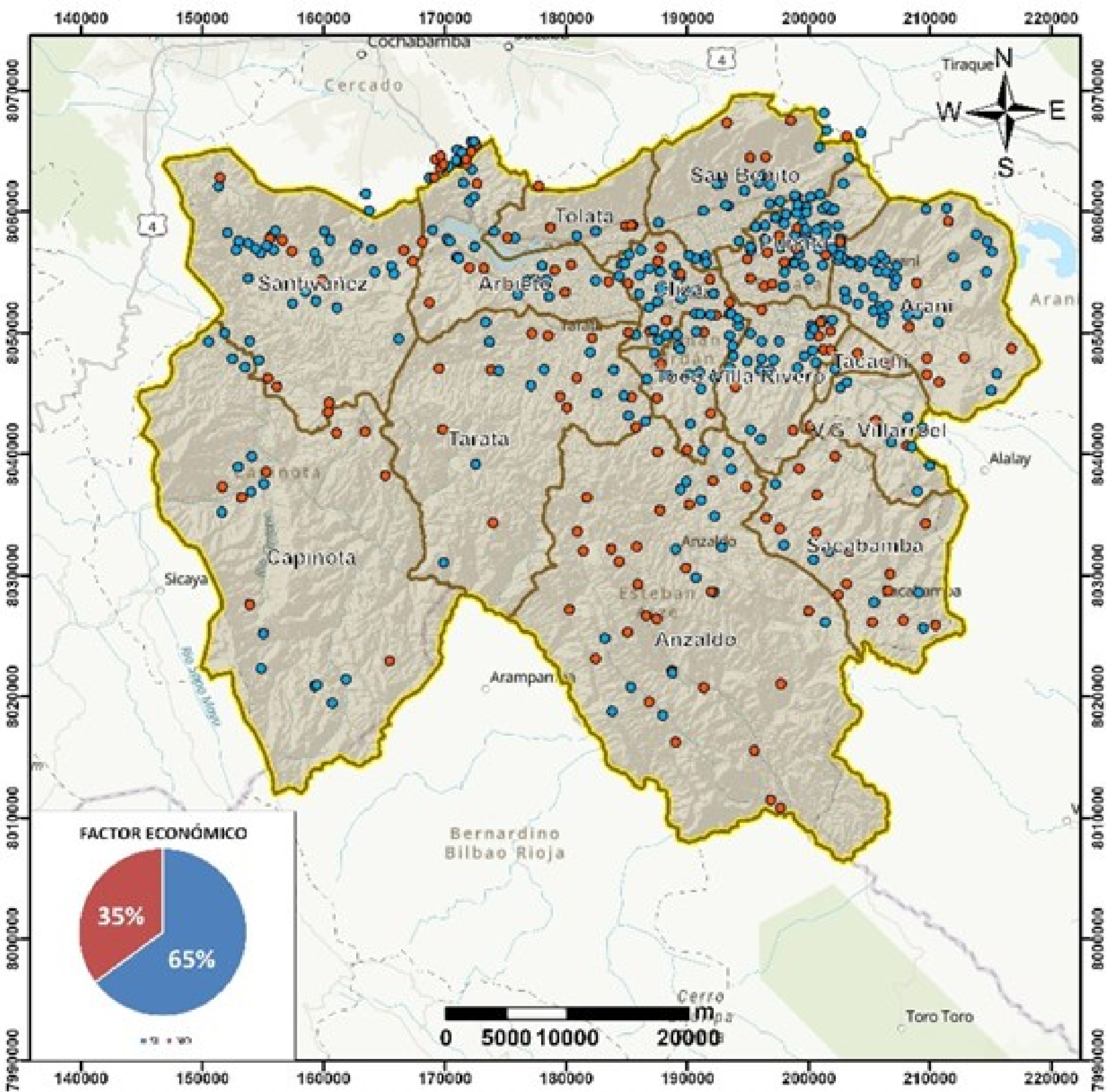

Indicadores

EPSAS Comunales realizan rendición de cuentas

Porcentaje de mora de pago de tarifas menor al 10%



FACTOR ECONÓMICO

SOSTENIBILIDAD DEL SERVICIO

FACTOR SOCIAL

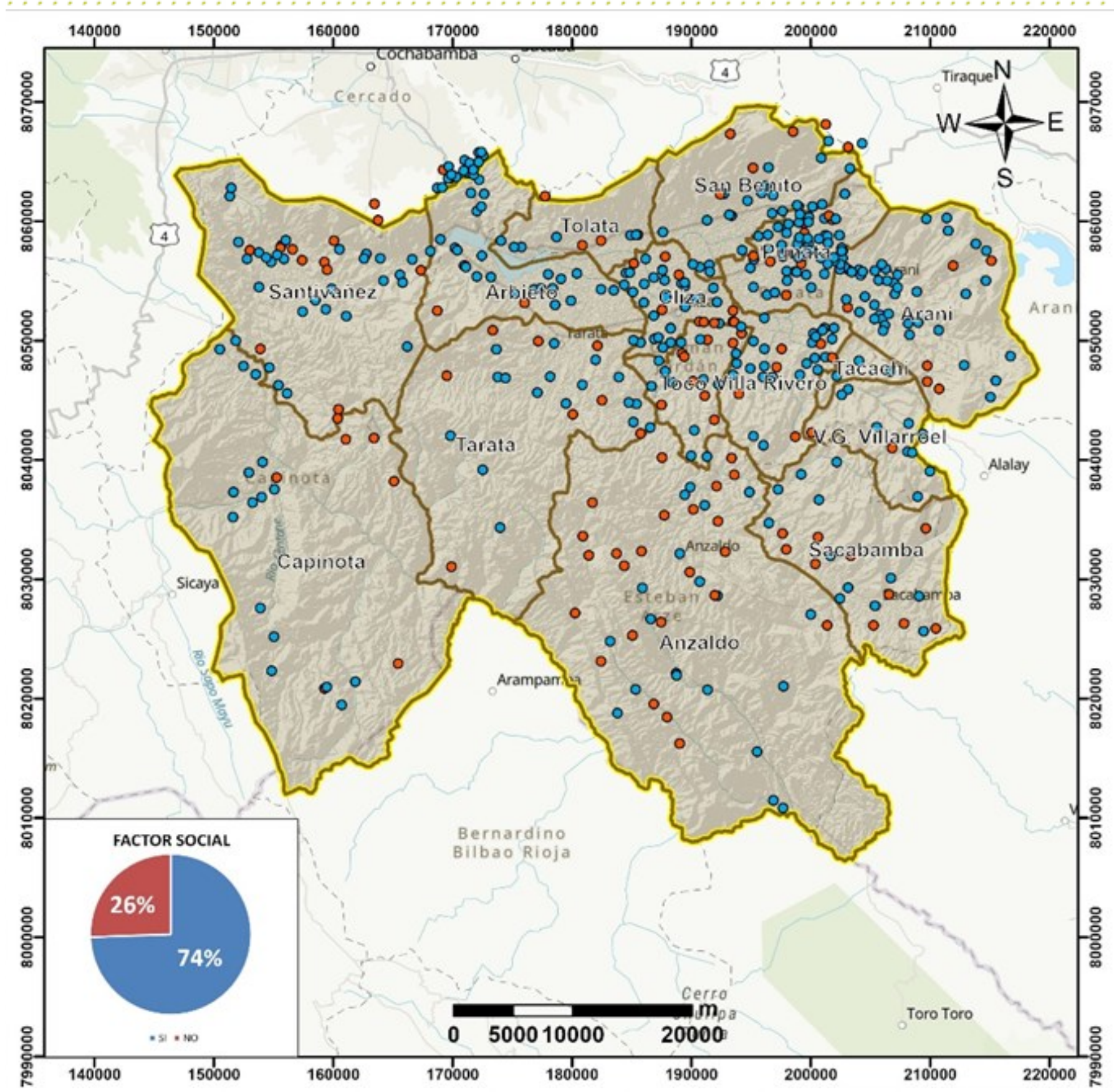

Indicadores

El SAP se encuentra administrada por una Organización

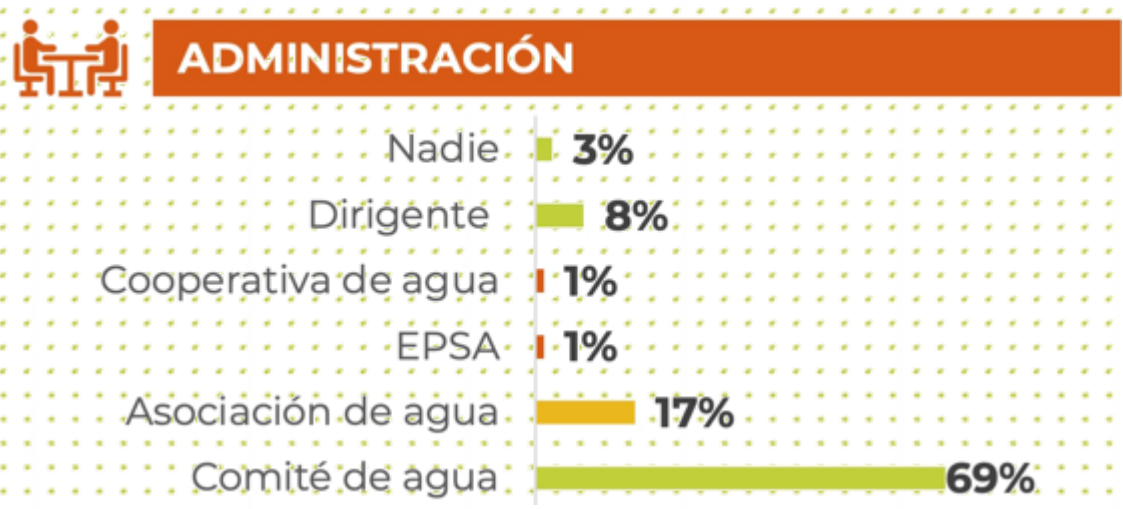

La EPSA Comunal cuenta con estatutos y reglamentos



FACTOR SOCIAL

SOSTENIBILIDAD DEL SERVICIO

FACTOR AMBIENTAL



Indicadores

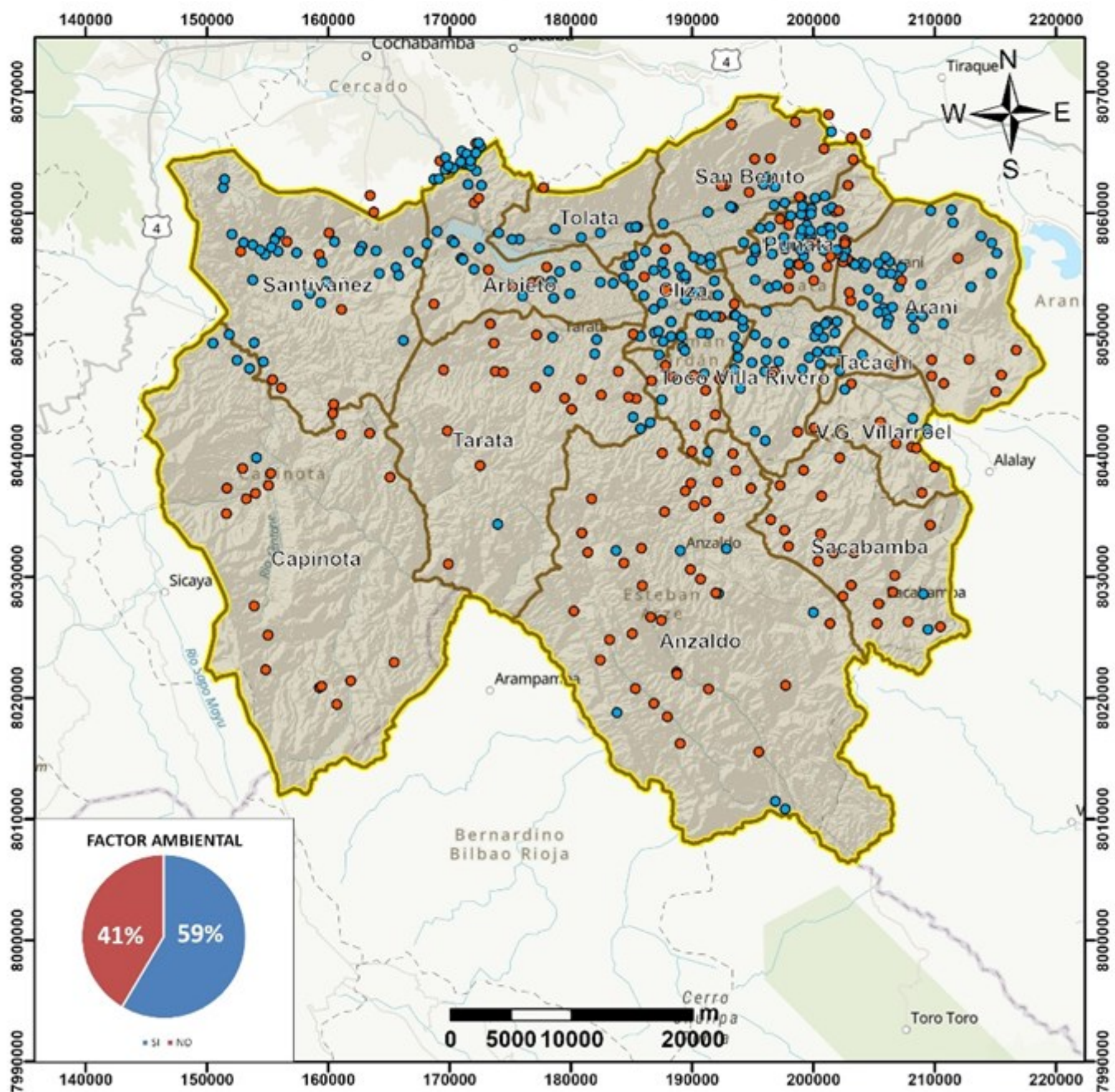

Realiza la Micromedicion

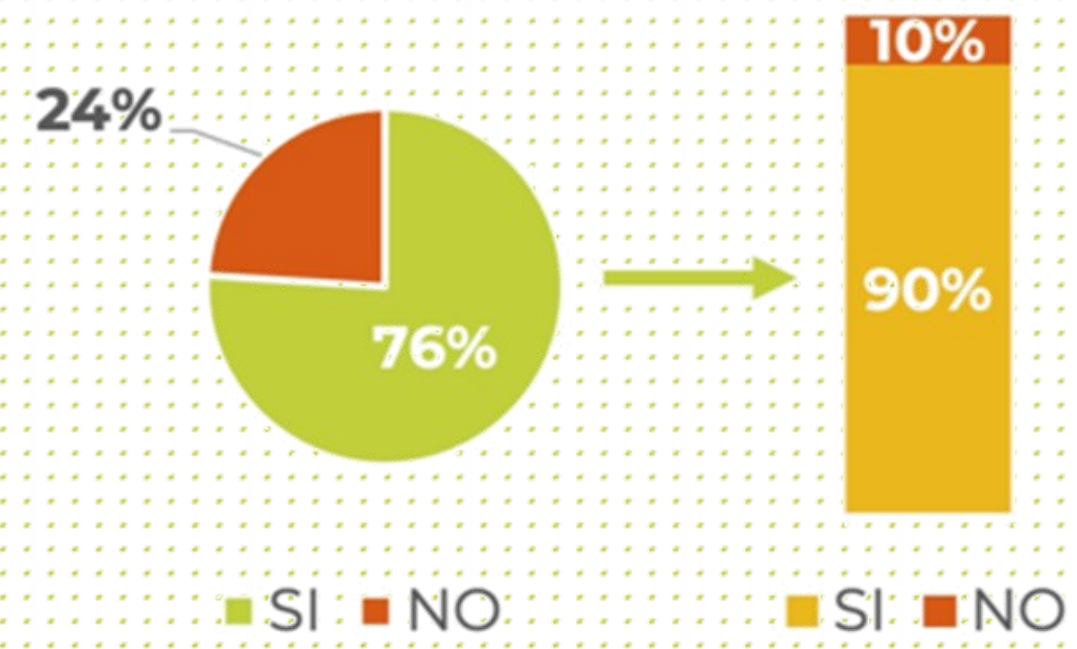

Protegen su fuente de agua

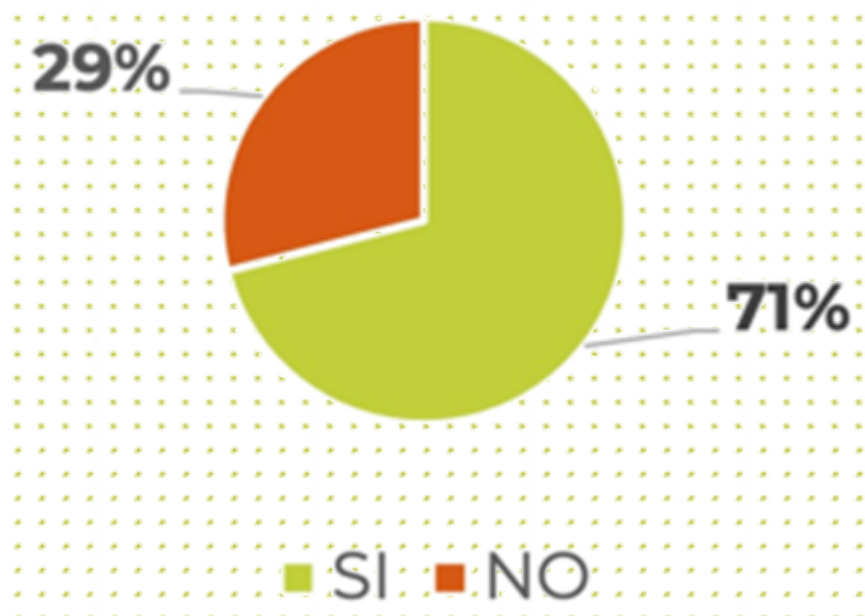

FACTOR AMBIENTAL

NIVEL DE SOSTENIBILIDAD DE PRESTADORES DE SERVICIO



ESCALA

	0 = e) No sostenible
	1 = d) Inadecuado
	2 = c) Básico
	3 = b) Intermedio
	4 = a) Alto

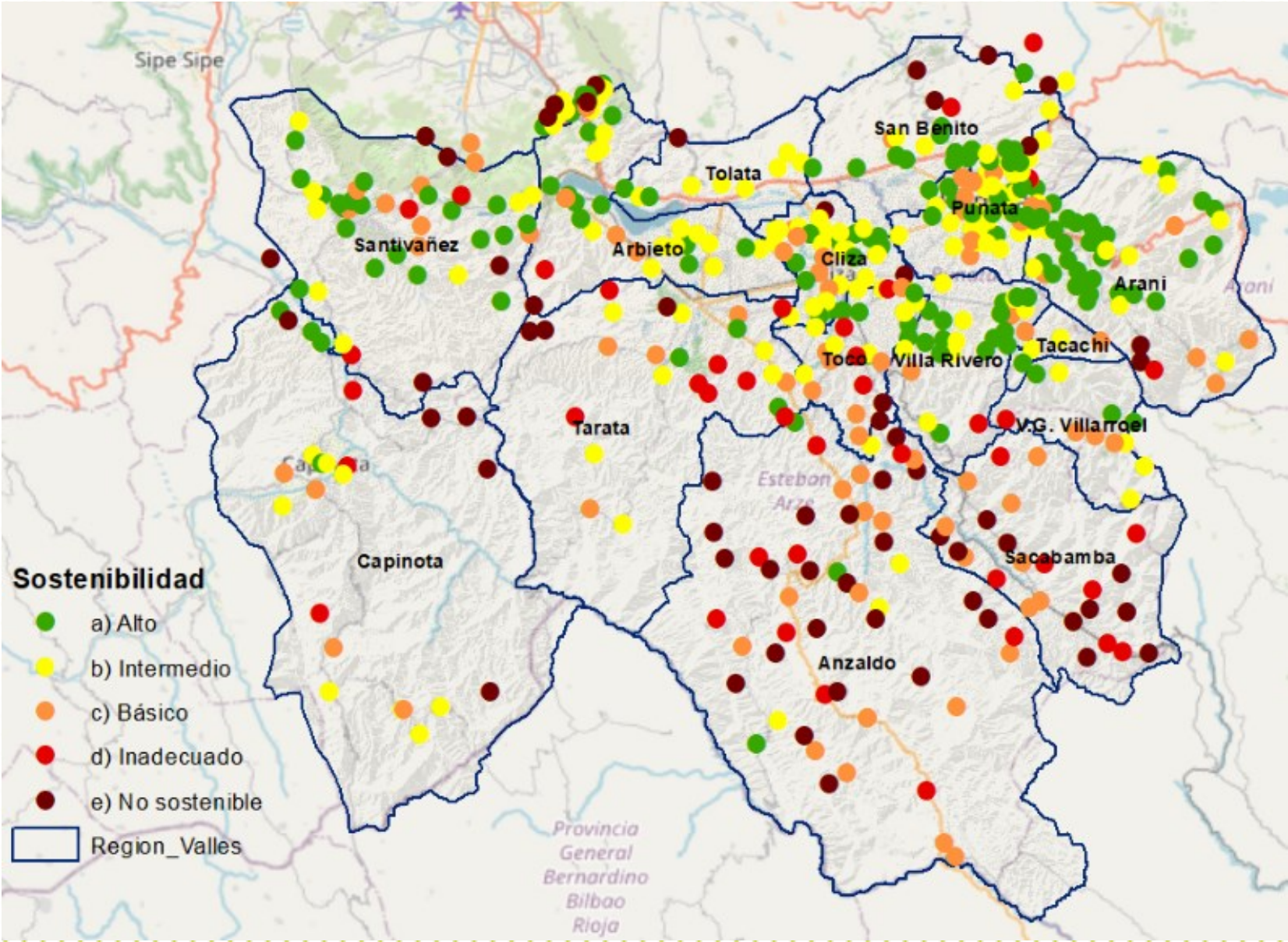
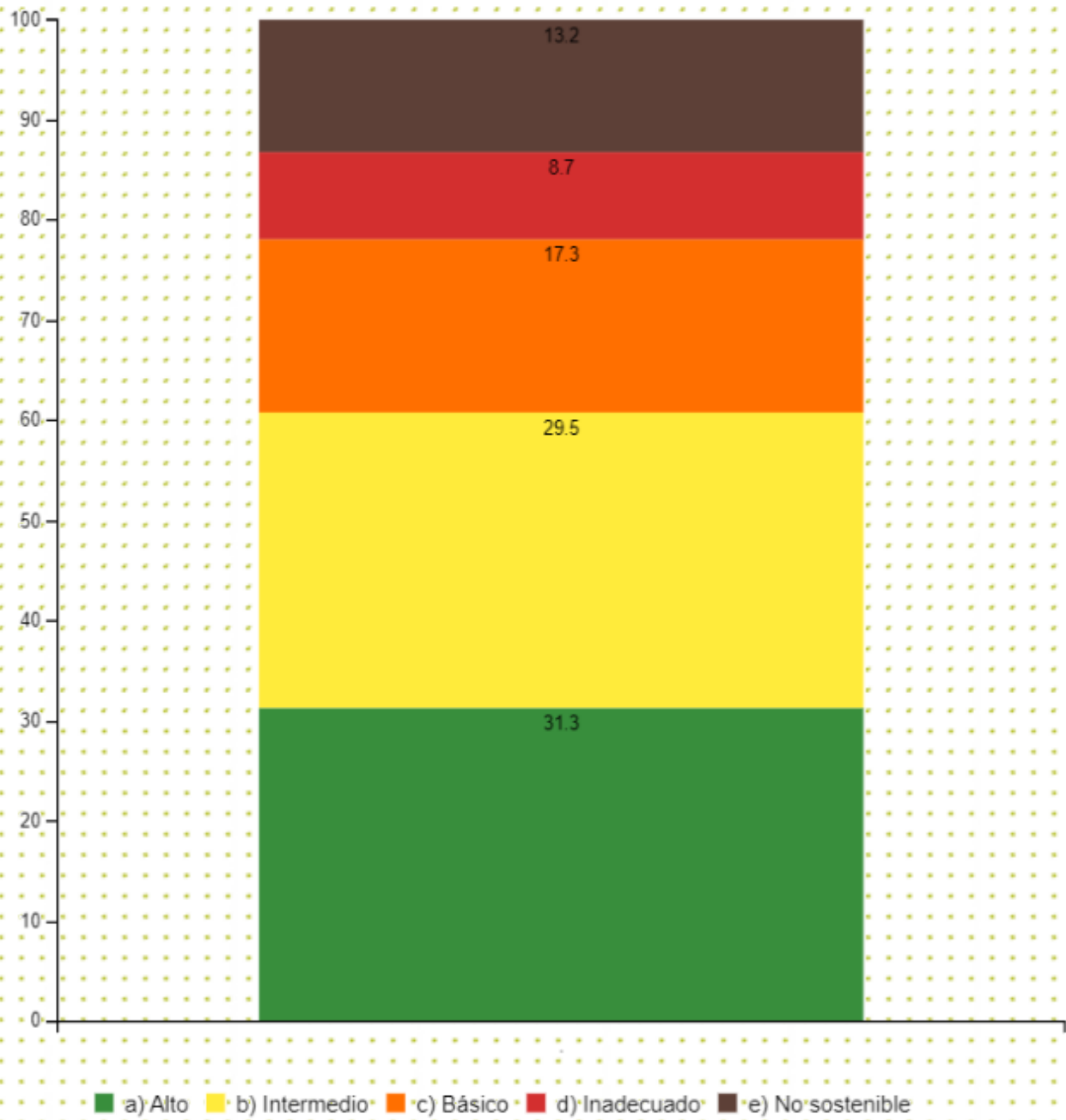

EFFECTOS DEL CAMBIO CLIMÁTICO

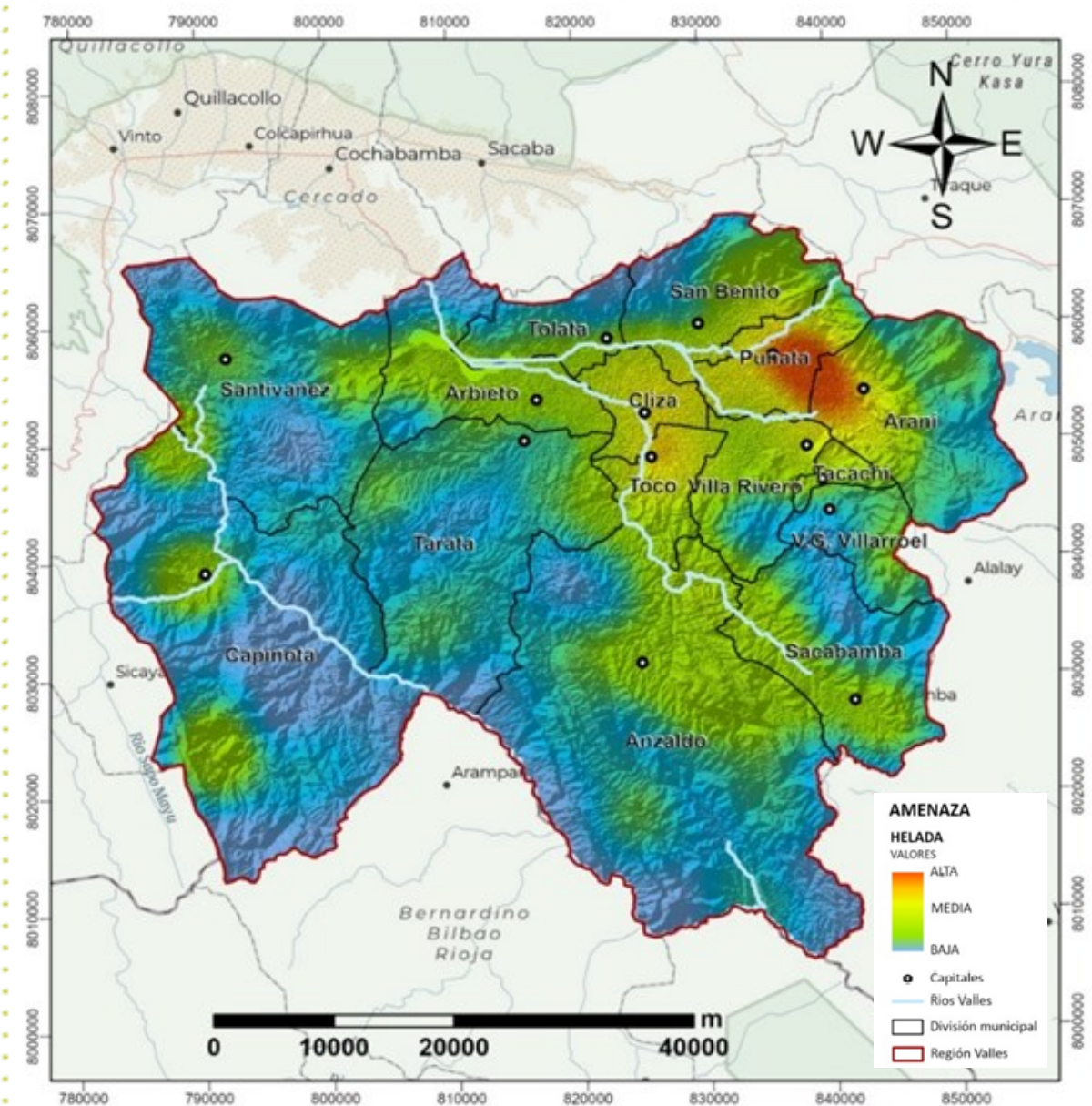
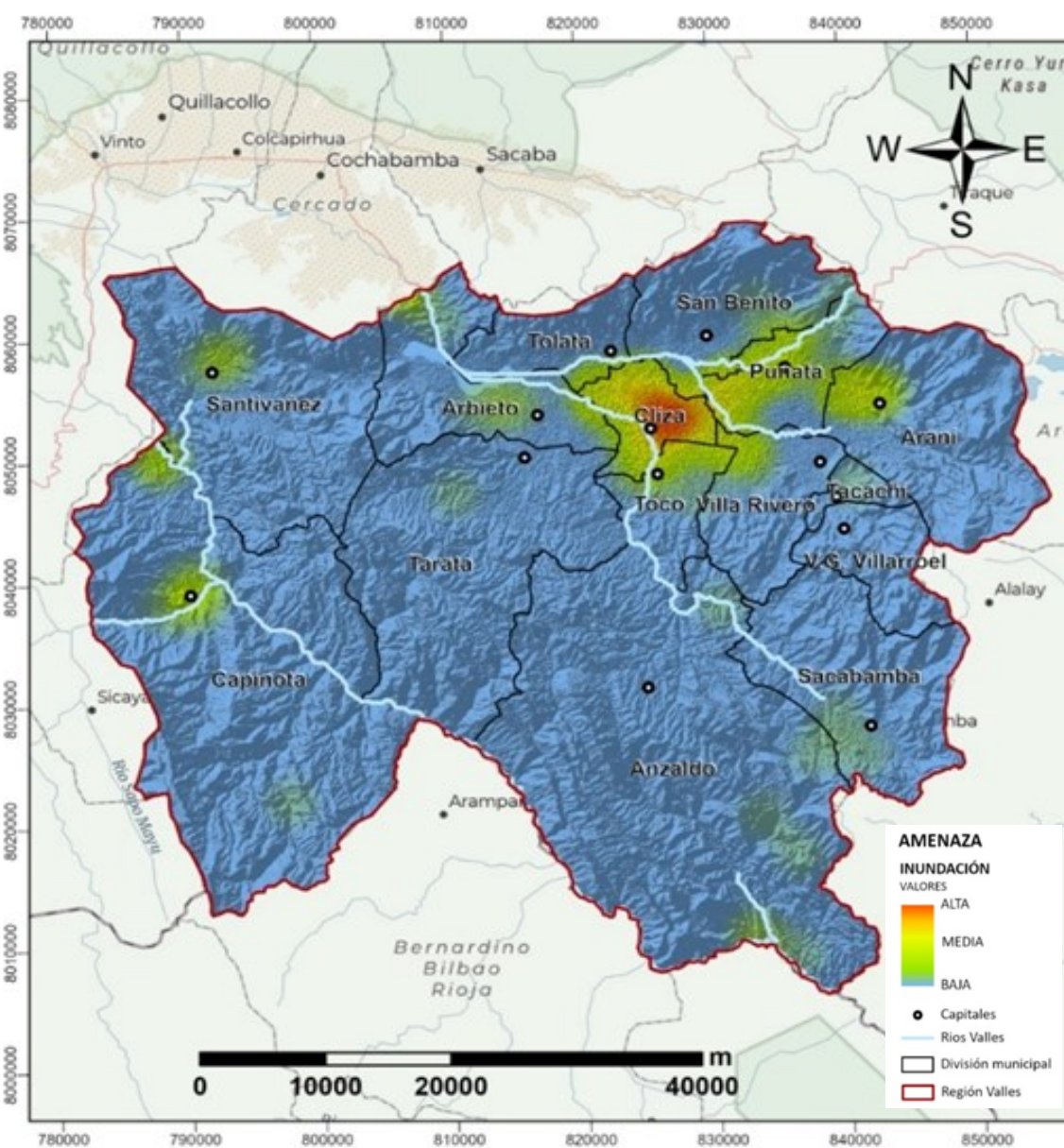
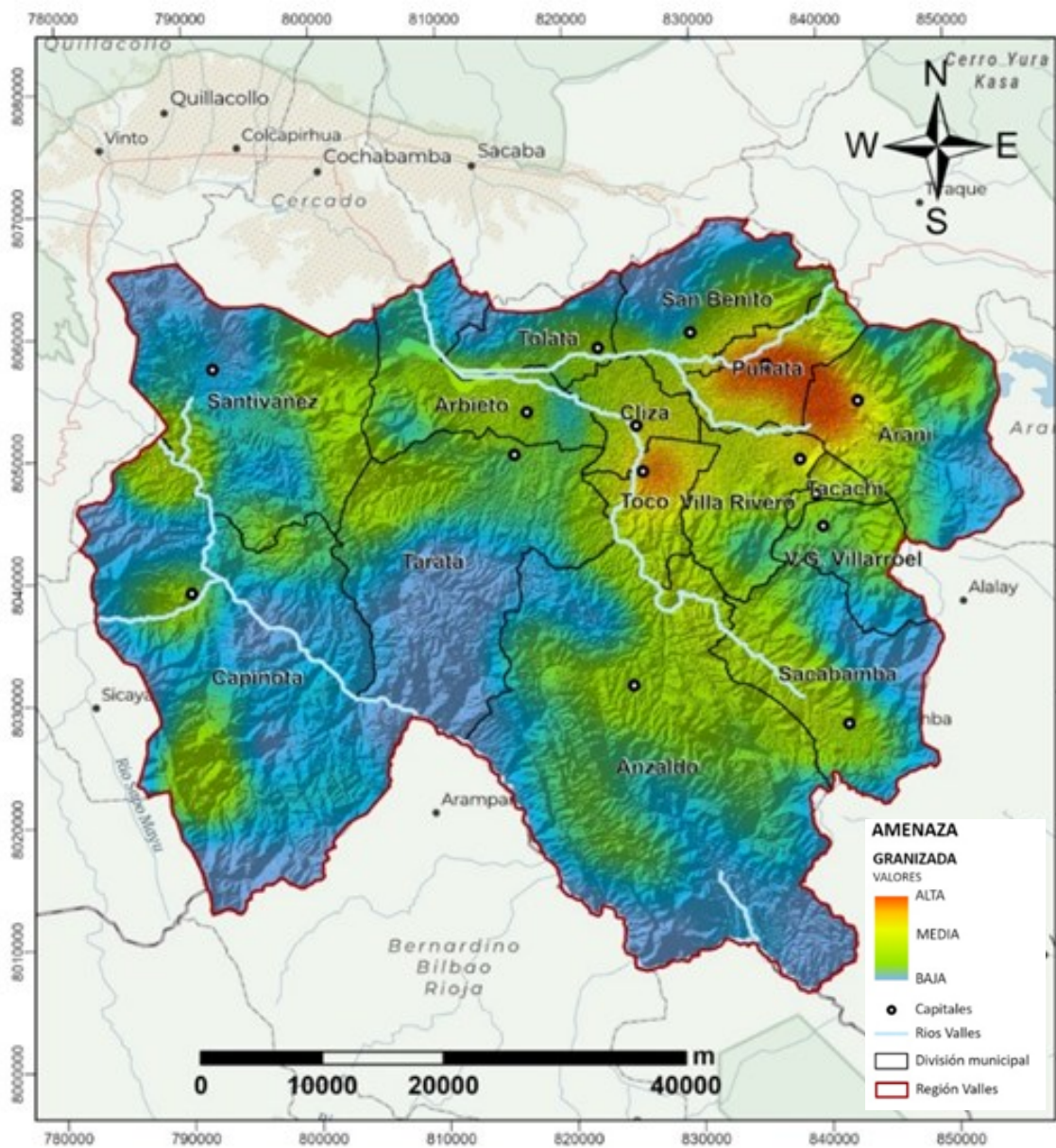

EFECTOS DEL CAMBIO CLIMÁTICO

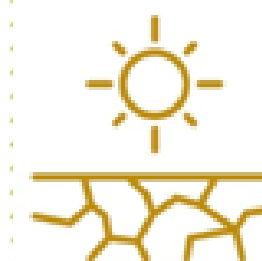
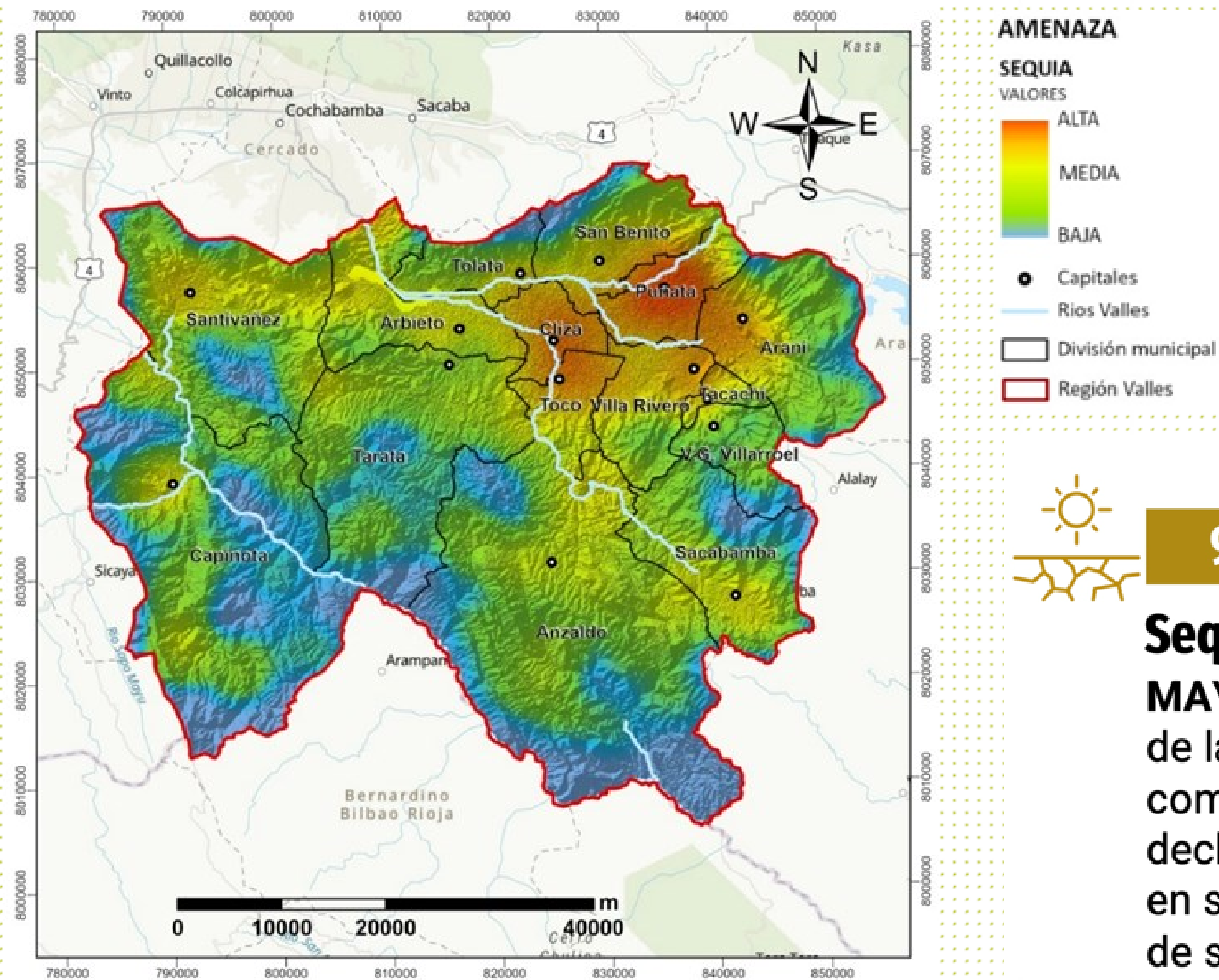

91%

Sequía
MAYORÍA
de las
comunidades
declaran estar
en situación
de sequía

GRACIAS POR SU GENTIL ATENCIÓN...



Cuidar el
AGUA
es cuidar
la VIDA

water for people
BOLIVIA